

COMUNE DI SERAVEZZA

PROVINCIA DI LUCCA

PIO ISTITUTO CAMPANA

Azienda Pubblica di Servizio alla Persona

RIORGANIZZAZIONE DEGLI SPAZI INTERNI ED

ESTERNI DEL FABBRICATO ADIACENTE ALLA RSA

CON CONTESTUALE AMPLIAMENTO PER LA

REALIZZAZIONE DEL NUOVO NUCLEO ALZHEIMER

- 1° LOTTO -

PROGETTO ESECUTIVO
ELABORATI ARCHITETTONICI

Il Committente:
Presidente Pio Istituto Campana
Venturini Renzo

Il Progettista architettonico:
Arch. Giacomo Blacci

OGGETTO:
STATO MODIFICATO
PIANTA COPERTURA

COMMITTENTE:
Residenza Socio Sanitaria
Pio Istituto Campana
Via F. Donati n. 100/116
55047 Seravezza (LU)

Disegno nr.
5a

Scale:
1 : 100

Rev. Descrizione modifica: Data Dis. Appr. Il presente disegno è stato elaborato in conformità con le norme tecniche di cui all'art. 36 del D.M. 14/06/2005 e con le norme tecniche di cui all'art. 36 del D.M. 14/06/2005.

Raggruppamento Temporaneo di Professionisti

Ing. Riccardo Feliciani - Arch. Giacomo Bocci - Ing. Alberto Del Carlo - Ing. Stefano Nadolfi

MUNICIPIO

Via Francesco Donati

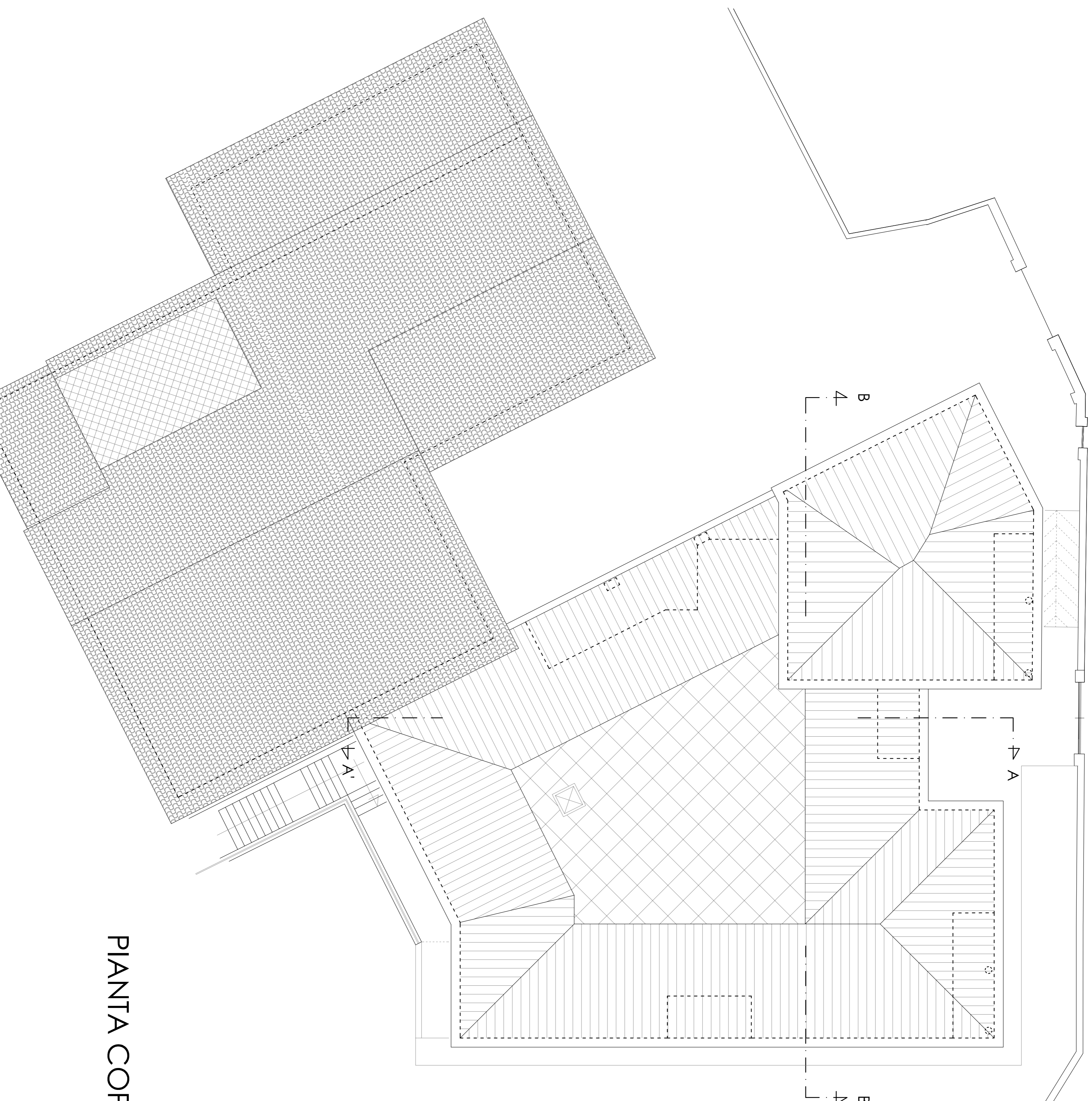

PIANTA COPERTURA