

**COMUNE DI SERAVEZZA**  
PROVINCIA DI LUCCA

**PIO ISTITUTO CAMPANA**  
Azienda Pubblica di Servizio alla Persona

RIORGANIZZAZIONE DEGLI SPAZI INTERNI ED  
ESTERNI DEL FABBRICATO ADIACENTE ALLA RSA  
CON CONTESTUALE AMPLIAMENTO PER LA  
REALIZZAZIONE DEL NUOVO NUCLEO ALZHEIMER

1° LOTTO

**PROGETTO ESECUTIVO**  
ELABORATI IMPIANTI TECNOLOGICI

Il Committente: Presidente Pio Istituto Campana Venturini Renzo		Il Progettista: Ing. Alberto Del Carlo	
---	--	---	--

OGGETTO: **IMPIANTO AERAUICO**  
VENTILAZIONE MECCANICA CONTROLLATA

COMMITTENTE: Residenza Socio Sanitaria <b>Pio Istituto Campana</b> Via F. Donati n. 100/116 55047 Seravezza (LU)				Disegno nr: <b>8t</b>	
Rappresentazione del progetto:				Scala: 1:100	

Raggruppamento Temporaneo di Professionisti  
Ing. Riccardo Feliciani - Arch. Giacomo Bacci - Ing. Alberto Del Carlo - Ing. Stefano Nadotti



PIANTA PIANO TERRA

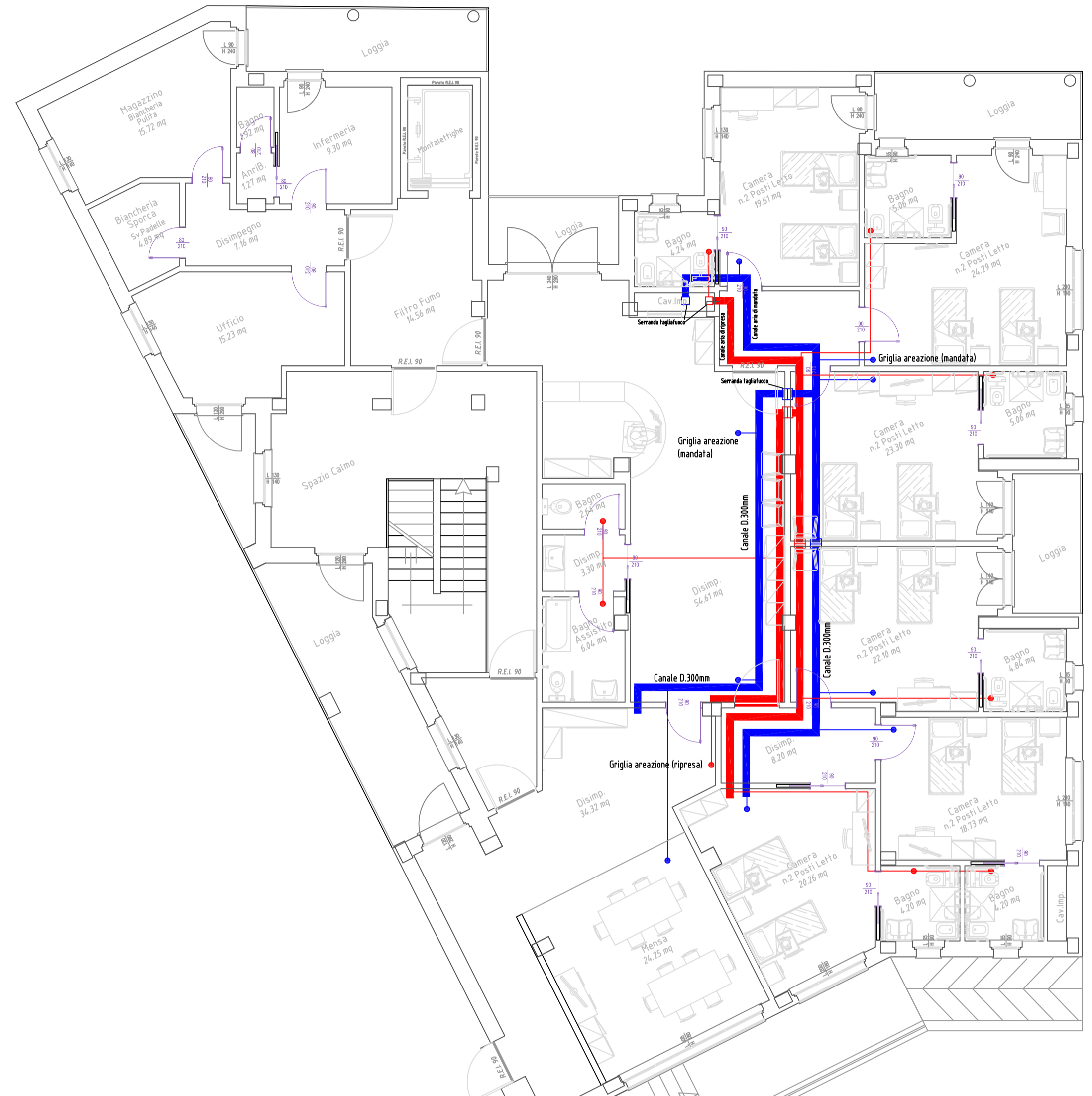

PIANTA PIANO PRIMO

