COMUNE DI SERAVEZZA

PROVINCIA DI LUCCA

PIO ISTITUTO CAMPANA

Azienda Pubblica di Servizio alla Persona

RIORGANIZZAZIONE DEGLI SPAZI INTERNI ED ESTERNI DEL FABBRICATO ADIACENTE ALLA RSA CON CONTESTUALE AMPLIAMENTO PER LA REALIZZAZIONE DEL NUOVO NUCLEO ALZHEIMER

- I° LOTTO -

PROGETTO ESECUTIVO

ELABORATI ARCHITETTONICI

Il Committente:
Presidente Pio Istituto Campana
Venturini Renzo

Il Progettista architettonico:
Arch. Giacomo Bacci

OGGETTO: STATO MODIFICATO
Layout Antincendio

Rev.	Descrizione modifica:	Data	Dis.	Appr.

COMMITTENTE:
Residenza Socio Sanitaria
Pio Istituto Campana
Via F. Donati n. 100/116
55047 Seravezza (LU)

Disegno nr: **12a**

Scala: 1:100

Il presente disegno non può essere riprodotto in tutto o in parte senza il consenso scritto della Proprietà.

Raggruppamento Temporaneo di Professionisti
Ing. Riccardo Feliciani - Arch. Giacomo Bacci - Ing. Alberto Del Carlo - Ing. Stefano Nadotti

SIMBOLI GRAFICI PREVENZIONE INCENDI

CATEGORIA	SIMBOLO	DEFINIZIONE
Sistemi di vie di uscita		Percorso d'uscita: verso l'alto
		orizzontale
		verso il basso
		Lampada di emergenza

CATEGORIA	SIMBOLO	DEFINIZIONE
Estintori	E	Estintore portatile
	E	Estintore carrellato

CATEGORIA	SIMBOLO	DEFINIZIONE
Sistemi antincendio ad acqua		Valvola di sezionamento impianto
		Naspo
		Idrante a muro con manichetta e lancia
		Idrante sottosuolo
		Idrante soprasuolo
		Attacco per autopompa singolo o doppio

CATEGORIA	SIMBOLO	DEFINIZIONE
Sistemi di segnalazione		Impianto di allarme
		Impianto automatico di rivelazione incendio
		Rivelatore interno controsoffitto
		Ripetitore luminoso
		Sistema di sgancio
		Sirena allarme antincendio

CATEGORIA	SIMBOLO	DEFINIZIONE
Elementi costruttivi e relative aperture		Parete R/REI 120
		Parete R/REI 90
		Parete R/REI 60
		Porta resistente al fuoco a scorrimento
		Porta resistente al fuoco a battente
		Porta con maniglione antipanico

CATEGORIA	SIMBOLO	DEFINIZIONE
Impianto rivelazione		Centrale indirizzata

MUNICIPIO

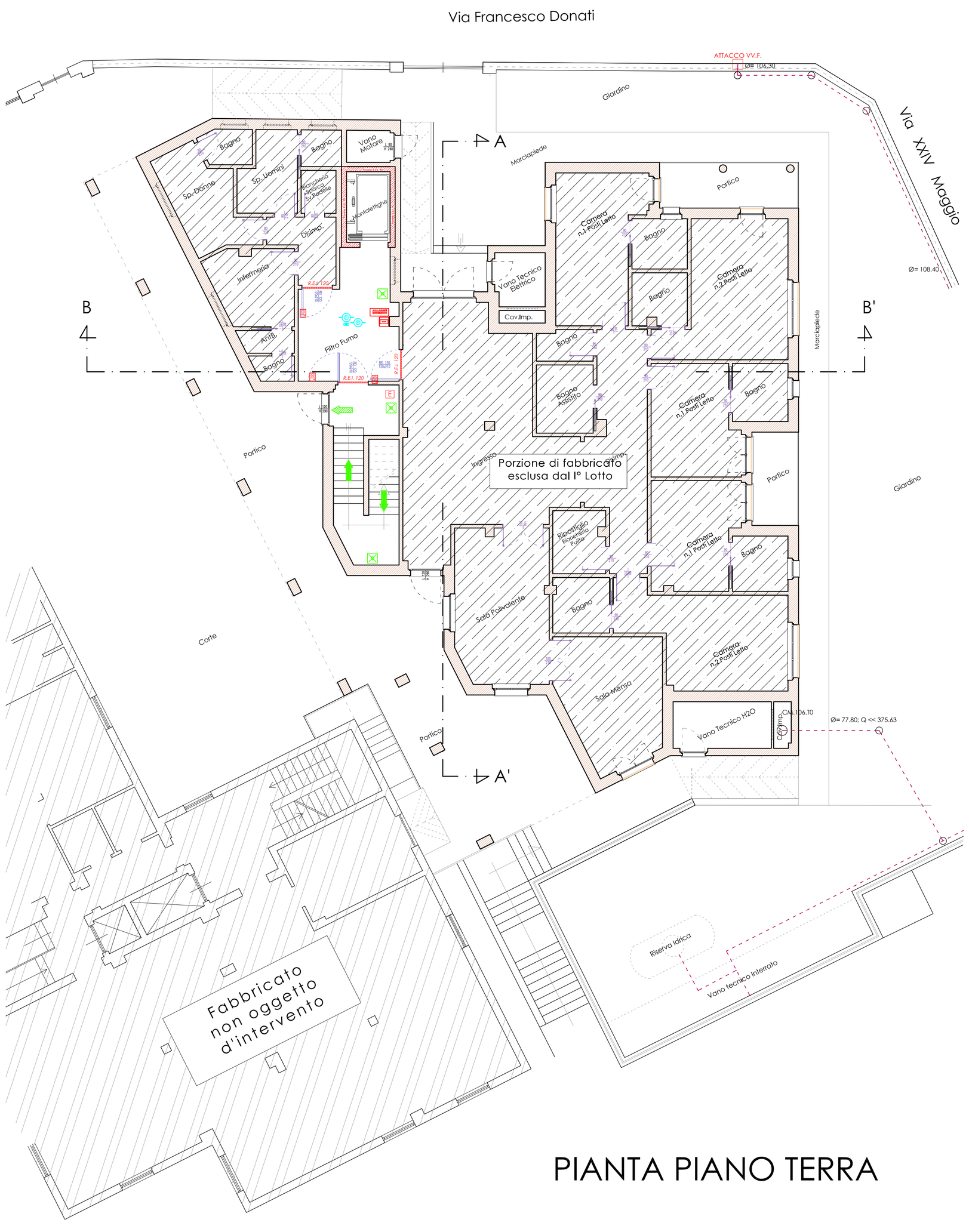

PIANTA PIANO TERRA

MUNICIPIO

PIANTA PIANO PRIMO