

RIORGANIZZAZIONE DEGLI SPAZI INTERNI ED
ESTERNI DEL FABBRICATO ADIACENTE ALLA RSA
CON CONTESTUALE AMPLIAMENTO PER LA
REALIZZAZIONE DEL NUOVO NUCLEO ALZHEIMER
- 1° LOTTO -

PROGETTO ESECUTIVO
ELABORATI ARCHITETTONICI

Il Committente:
Presidente Pio Istituto Campana
Vannini Renato

Il Progettista architettonico:
Arch. Giacomo Becci

OGGETTO:
UBICAZIONE SERRAMENTI
PIANTA PIANO TERRA - PRIMO

COMITANTE:
Residenza Socio Sanitaria
Pio Istituto Campana
Via Fontelli n. 10/11/16
55047 Seravezza (LU)

Disegni nr:
10a

Scale:
1:100/1:50

Agg. Ricordo Fellicani - Arch. Giacomo Becci - Ing. Alberto Del Carlo - Ing. Stefano Nadolli

ABACO INFISSI ESTERNI

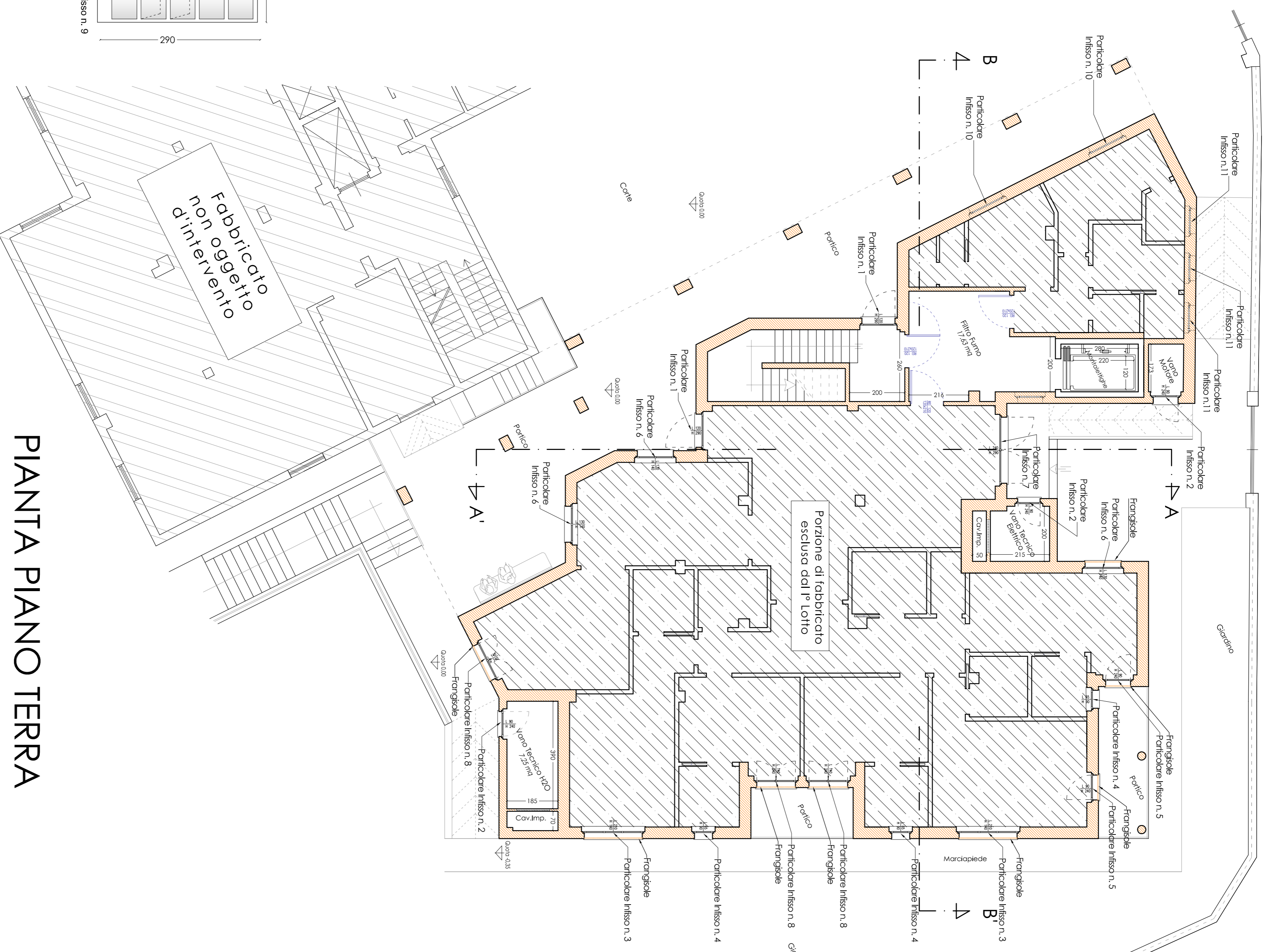
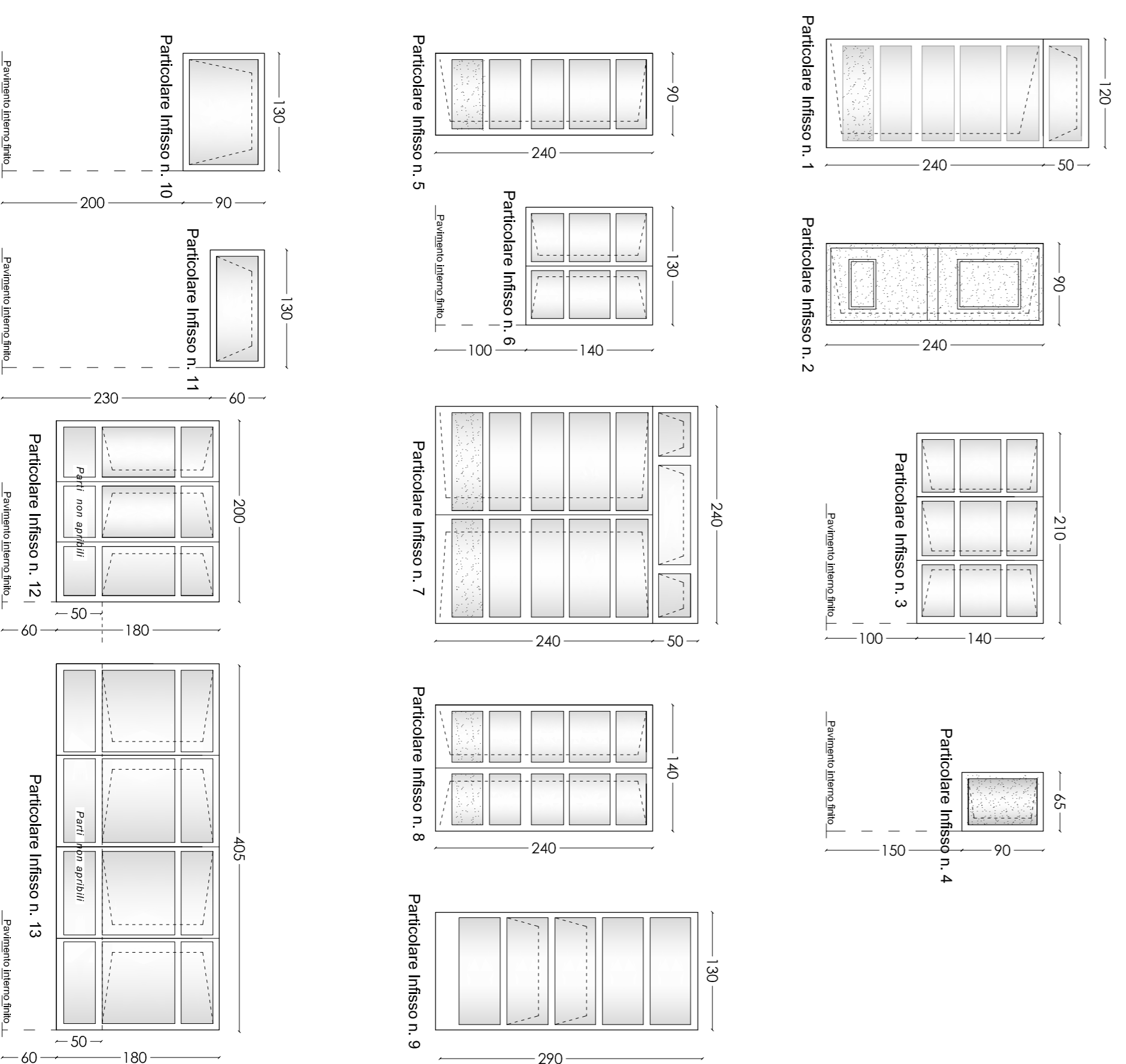

PIANTA PIANO TERRA

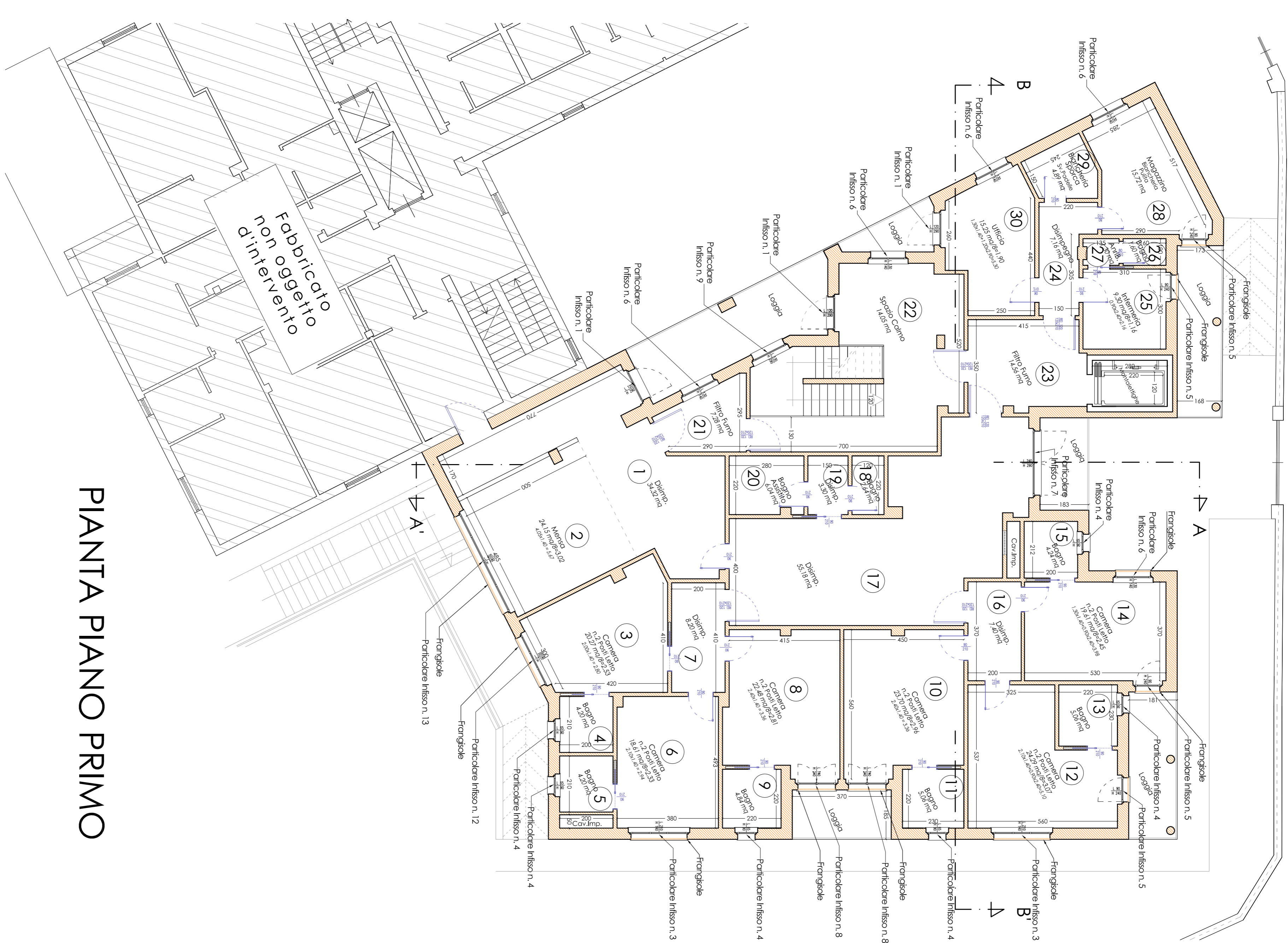

PIANTA PIANO PRIMO