

COMUNE DI SERAVEZZA
 PROVINCIA DI LUCCA

PIO ISTITUTO CAMPANA
 Azienda Pubblica di Servizio alla Persona

RIORGANIZZAZIONE DEGLI SPAZI INTERNI ED
 ESTERNI DEL FABBRICATO ADIACENTE ALLA RSA
 CON CONTESTUALE AMPLIAMENTO PER LA
 REALIZZAZIONE DEL NUOVO NUCLEO ALZHEIMER
 II LOTTO

PROGETTO ESECUTIVO
 ELABORATI IMPIANTI TECNOLOGICI

Il Committente: Presidente Pio Istituto Campana Venturini Renzo	Il Progettista: Ing. Alberto Del Carlo
--	--

OGGETTO: **IMPIANTO IDRICO DORSALI**

COMMITTENTE:				Disegno nr.:
Residenza Socio Sanitaria Pio Istituto Campana Via F. Donati n. 100/116 55047 Seravezza (LU)				6i
4	I° Incontro Regione	14-03-2016	B.G.	Scala: 1:100
3	II° Incontro USL	23-02-2016	B.G.	
2	Modifiche	21-01-2016	B.G.	
1	Modifiche	21-12-2015	B.G.	
Rev.	Descrizione modifica:	Data	Dit.	Appr.

Raggruppamento Temporaneo di Professionisti
 Ing. Riccardo Feliciani - Arch. Giacomo Bacci - Ing. Alberto Del Carlo - Ing. Stefano Nadotti

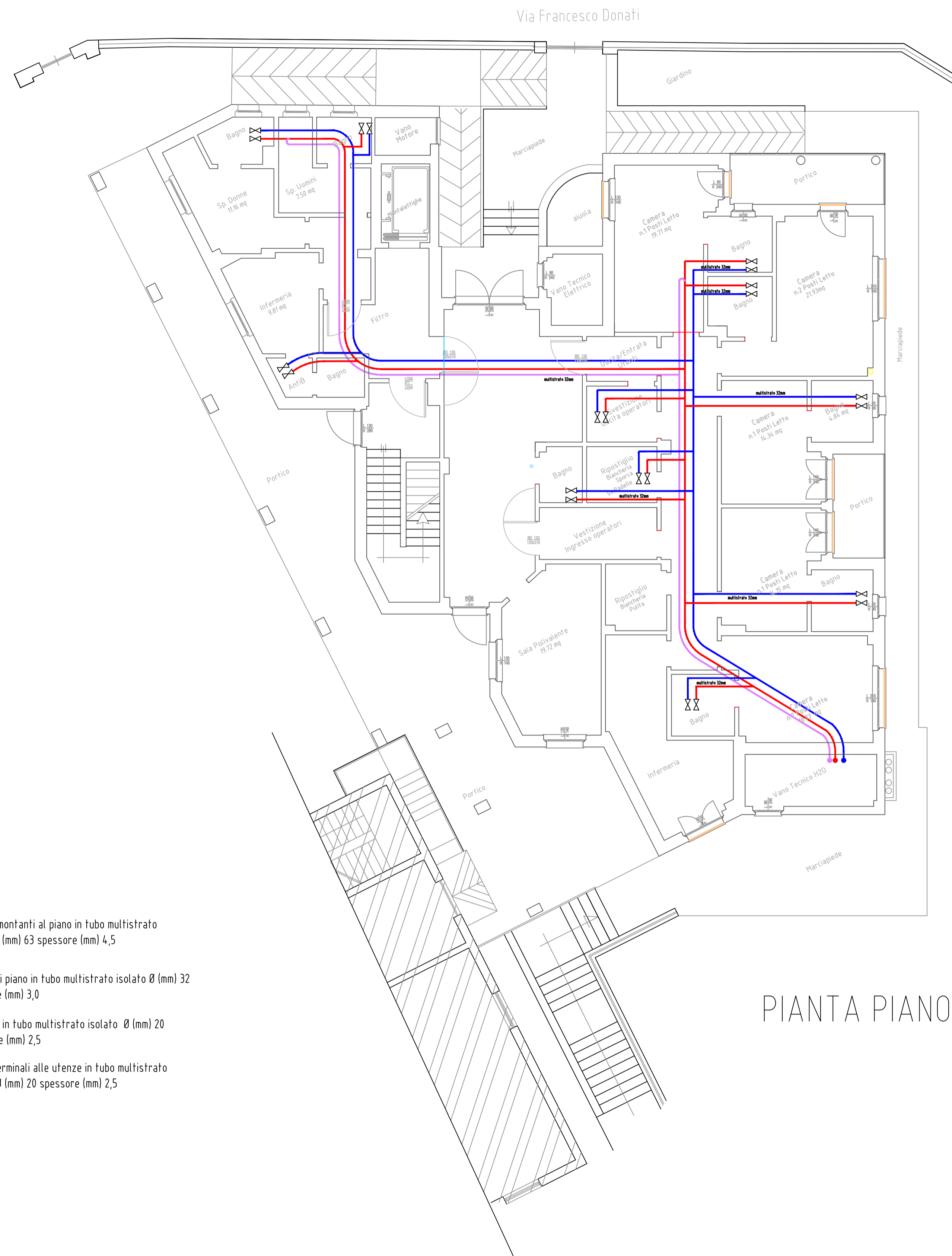

LEGENDA

- Colonne montanti al piano in tubo multistrato isolato Ø (mm) 63 spessore (mm) 4,5
- Dorsali di piano in tubo multistrato isolato Ø (mm) 32 spessore (mm) 3,0
- Ricircolo in tubo multistrato isolato Ø (mm) 20 spessore (mm) 2,5
- Tratti terminali alle utenze in tubo multistrato isolato Ø (mm) 20 spessore (mm) 2,5

PIANTA PIANO TERRA