

COMUNE DI SERAVEZZA

PROVINCIA DI LUCCA

PIO ISTITUTO CAMPANA

Azienda Pubblica di Servizio alla Persona

RIORGANIZZAZIONE DEGLI SPAZI INTERNI ED  
ESTERNI DEL FABBRICATO ADIACENTE ALLA RSA  
CON CONTESTUALE AMPLIAMENTO PER LA  
REALIZZAZIONE DEL NUOVO NUCLEO ALZHEIMER  
- 1° LOTTO -

**PROGETTO ESECUTIVO**  
**ELABORATI ARCHITETTONICI**

Il Direttore:  
Pierluigi Seravazzi  
Vannini Bruno

Il Progettista architettonico:  
Ariani Stefano Sassi

OGGETTO:  
STATO MODIFICATO  
PROSPETTI - SEZIONI

COMITANTE:		Disegni nr:	
	Residenza Socio Sanitaria <b>Pio Istituto Campana</b> Via F. Donati n. 100/116 55047 Serovezzo (LU)	<b>6a</b>	
Raggruppamento Temporaneo di Professionisti		Scala: 1:100	
Ing. Riccardo Feliciani - Arch. Giacomo Sacchi - Ing. Alberto Del Carlo - Ing. Stefano Noddi			
Data:		Data:	
Disegnato:		Disegnato:	
Verificato:		Verificato:	
Data:		Data:	
Descrizione modifica:		Descrizione modifica:	

**PLANIMETRIA GENERALE**  
**STATO MODIFICATO**

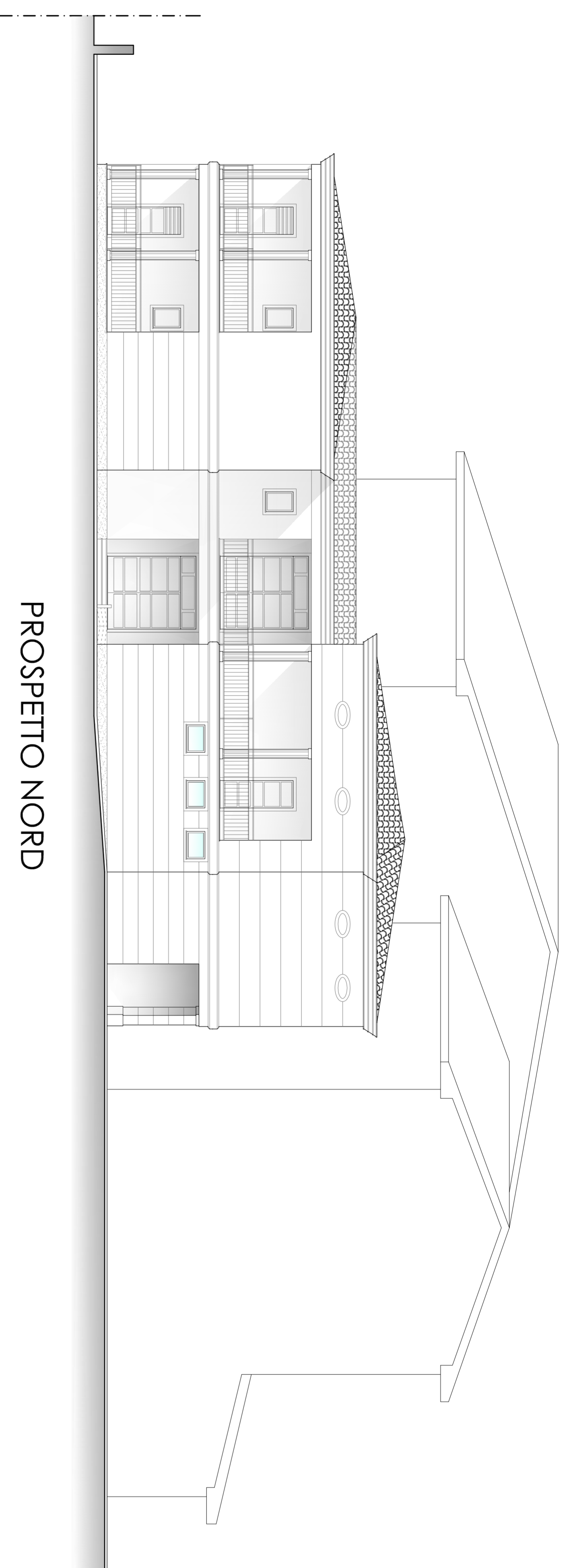
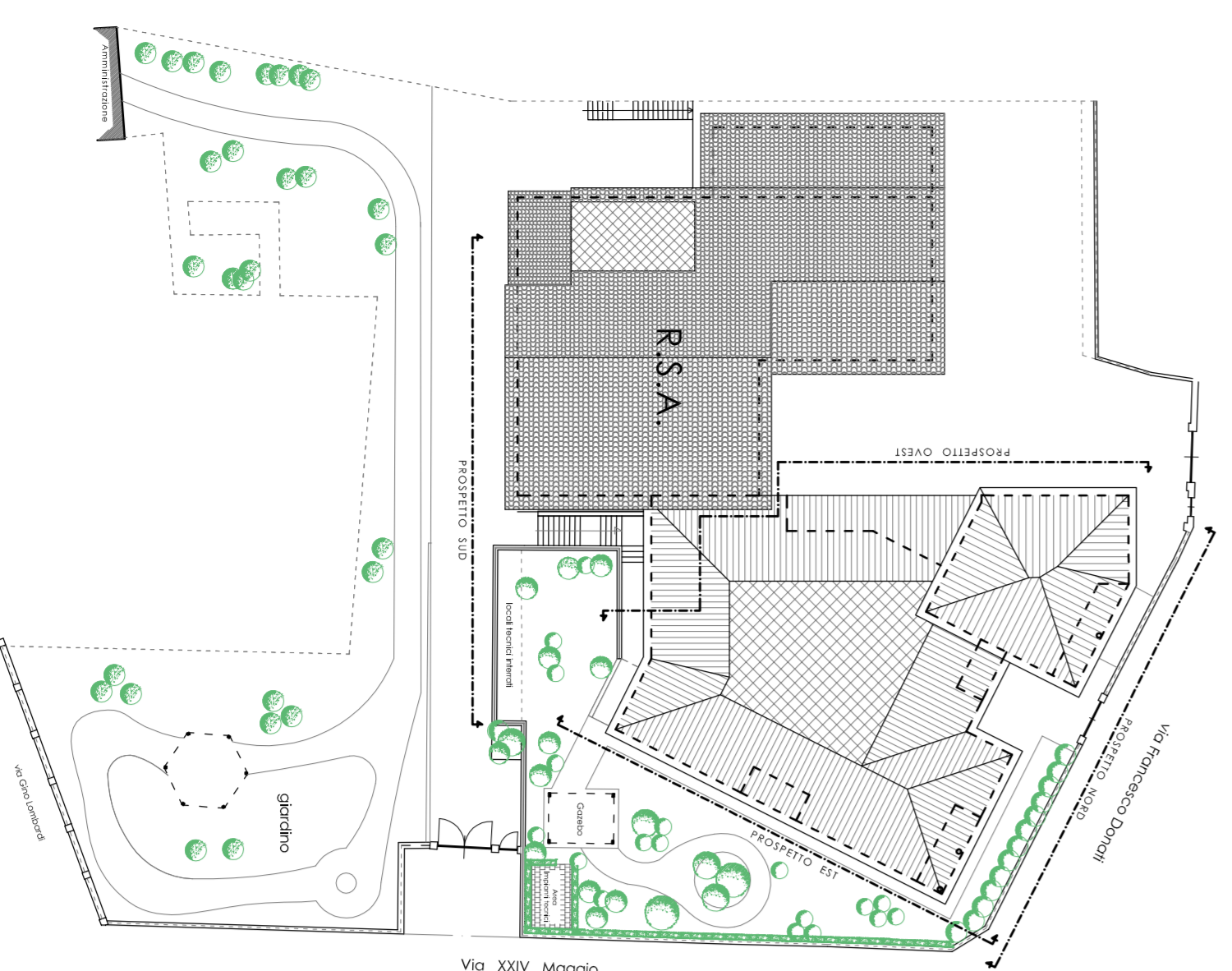

PROSPETTO NORD

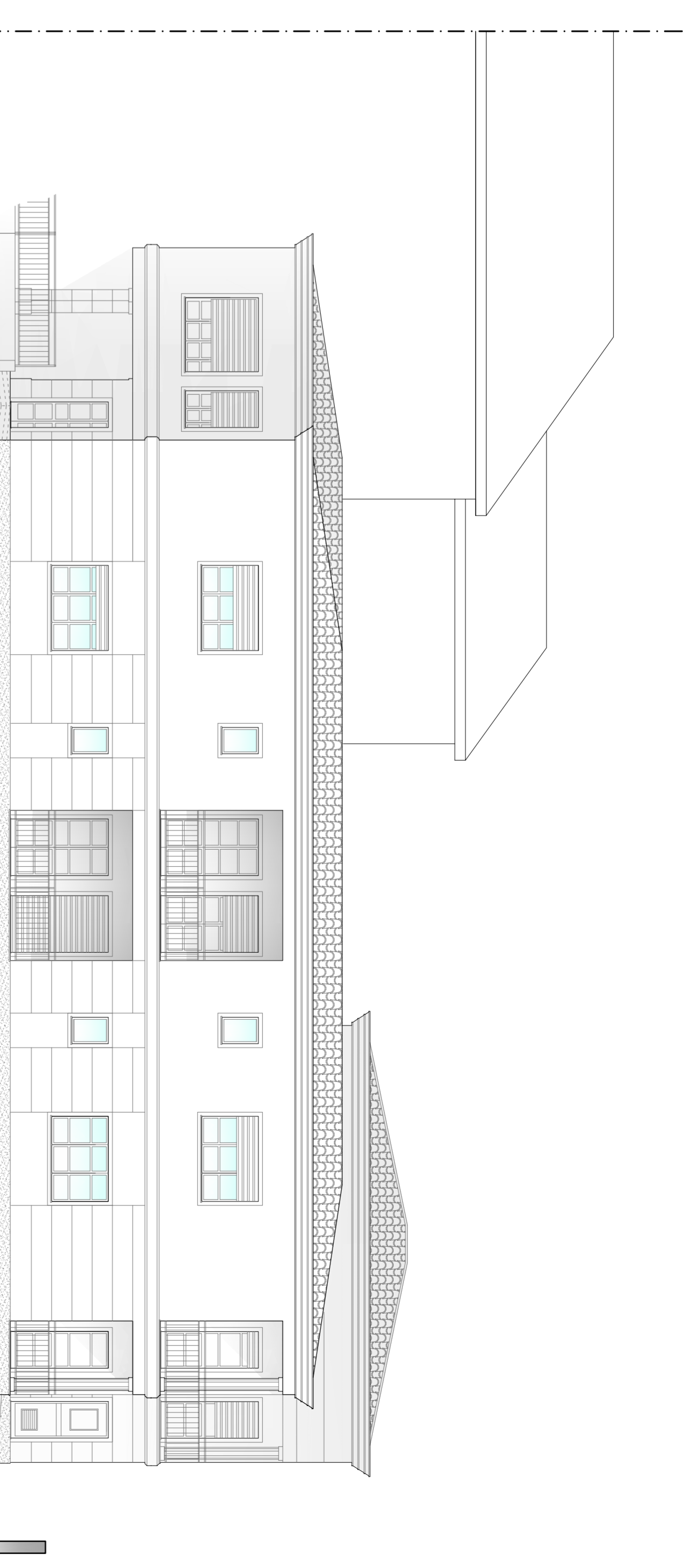

PROSPETTO EST

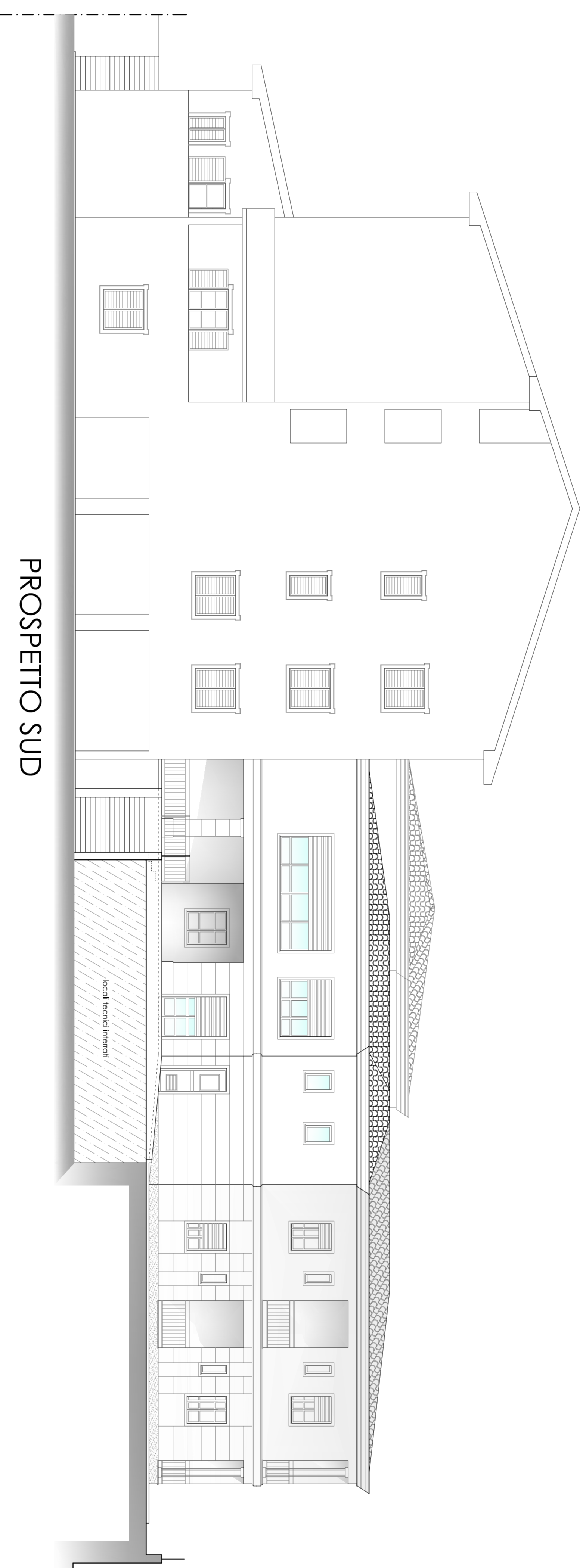

PROSPETTO SUD

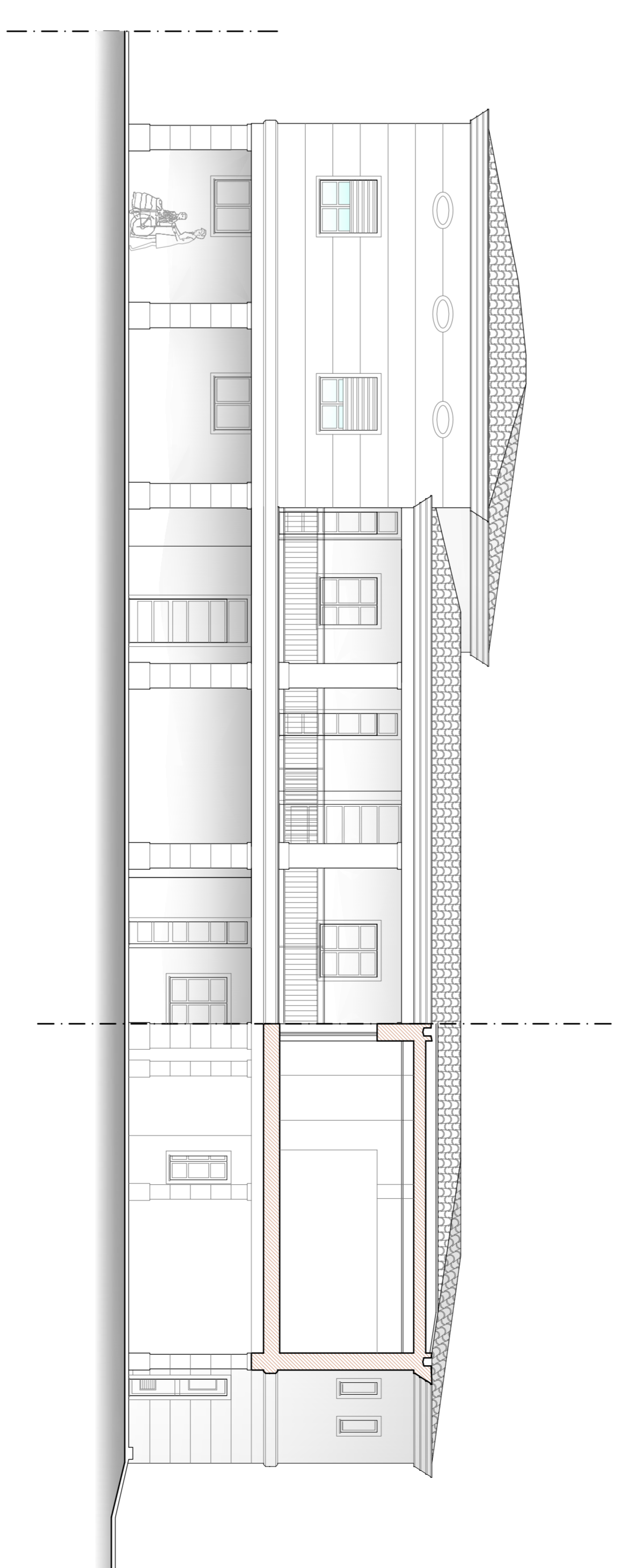

PROSPETTO OVEST

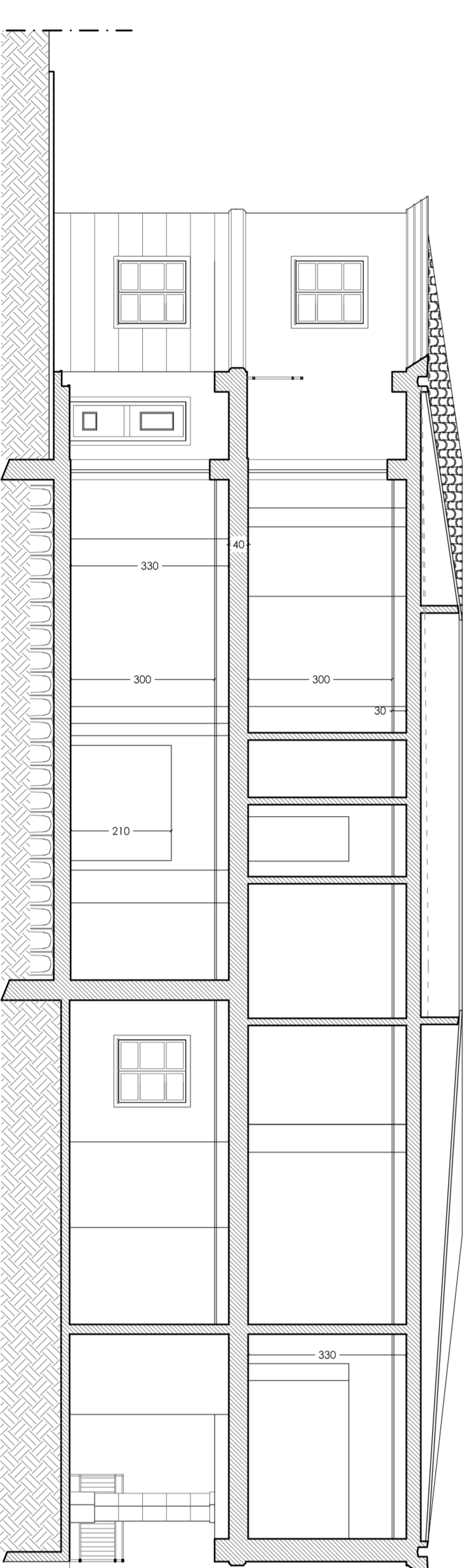

SEZIONE A-A'

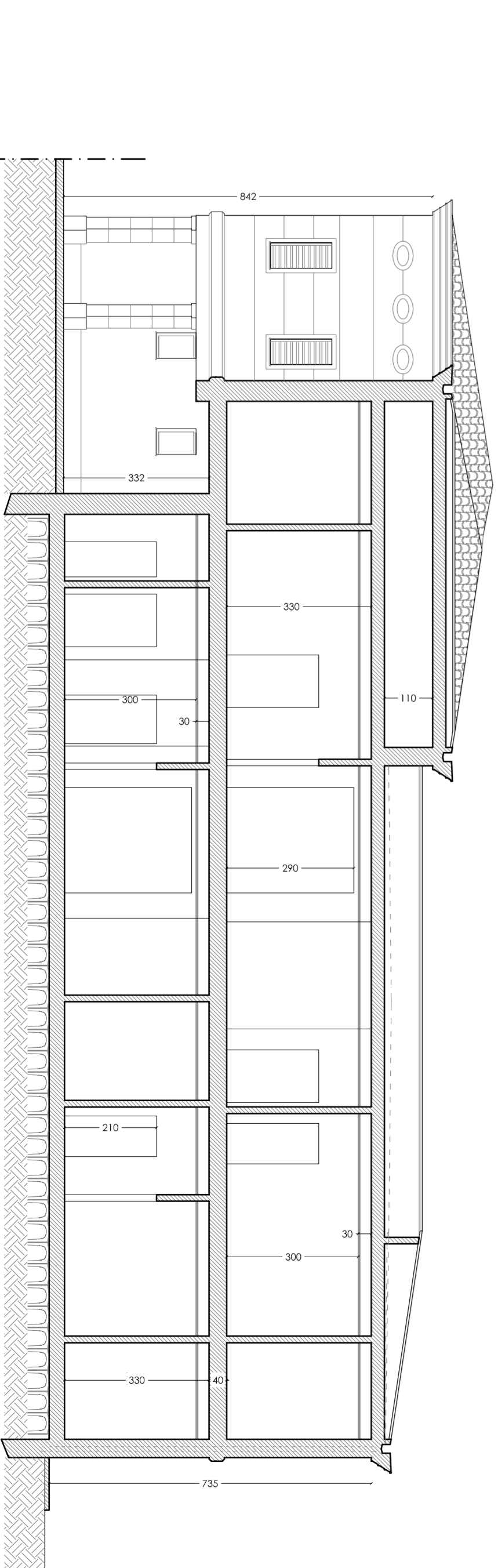

SEZIONE B-B'