

COMUNE DI SERAVEZZA
PROVINCIA DI LUCCA
PIO ISTITUTO CAMPANA
Azienda Pubblica di Servizio alla Persona

RIORGANIZZAZIONE DEGLI SPAZI INTERNI ED
ESTERNI DEL FABBRICATO ADIACENTE ALLA RSA
CON CONTESTUALE AMPLIAMENTO PER LA
REALIZZAZIONE DEL NUOVO NUCLEO ALZHEIMER
- 1° LOTTO -

PROGETTO ESECUTIVO
ELABORATI ARCHITETTONICI

Il Committente:
Presidente Pio Istituto Campana
Venerabili Renzo

Il Progettista architettonico:
Arch. Giacomo Bacci

OGGETTO:
STATO SOVRAPPONTO
PLANIMETRIA - SEZIONI - PROSPETTO

COMMITTENTE:

Residenza Socio Sanitaria
Pio Istituto Campana
Via F. Donelli, 100/116
55047 Seravezza (LU)

Disegno nr:

8a

Revis. Descrizione modifica. Data. Dis. Appr. Il presente disegno non può essere considerato definitivo senza l'approvazione scritta del Progettista Scala: 1:200/100

Ing. Riccardo Felicioni - Arch. Giacomo Bacci - Ing. Alberto Del Carlo - Ing. Stefano Nadorfi

PLANIMETRIA GENERALE (STATO SOVRAPPONTO)

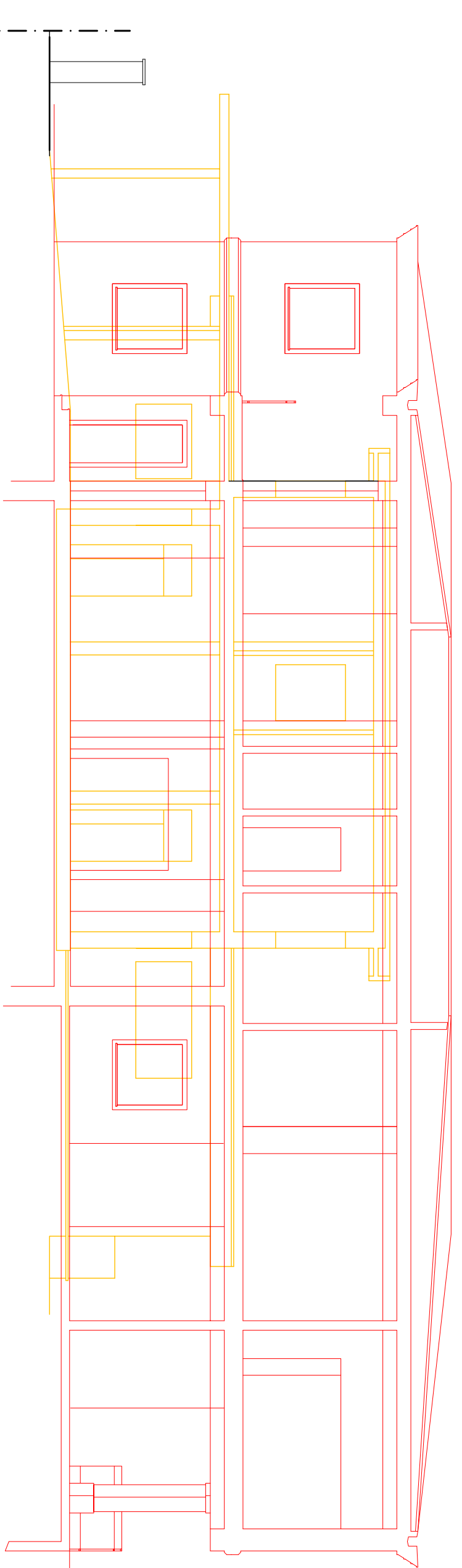
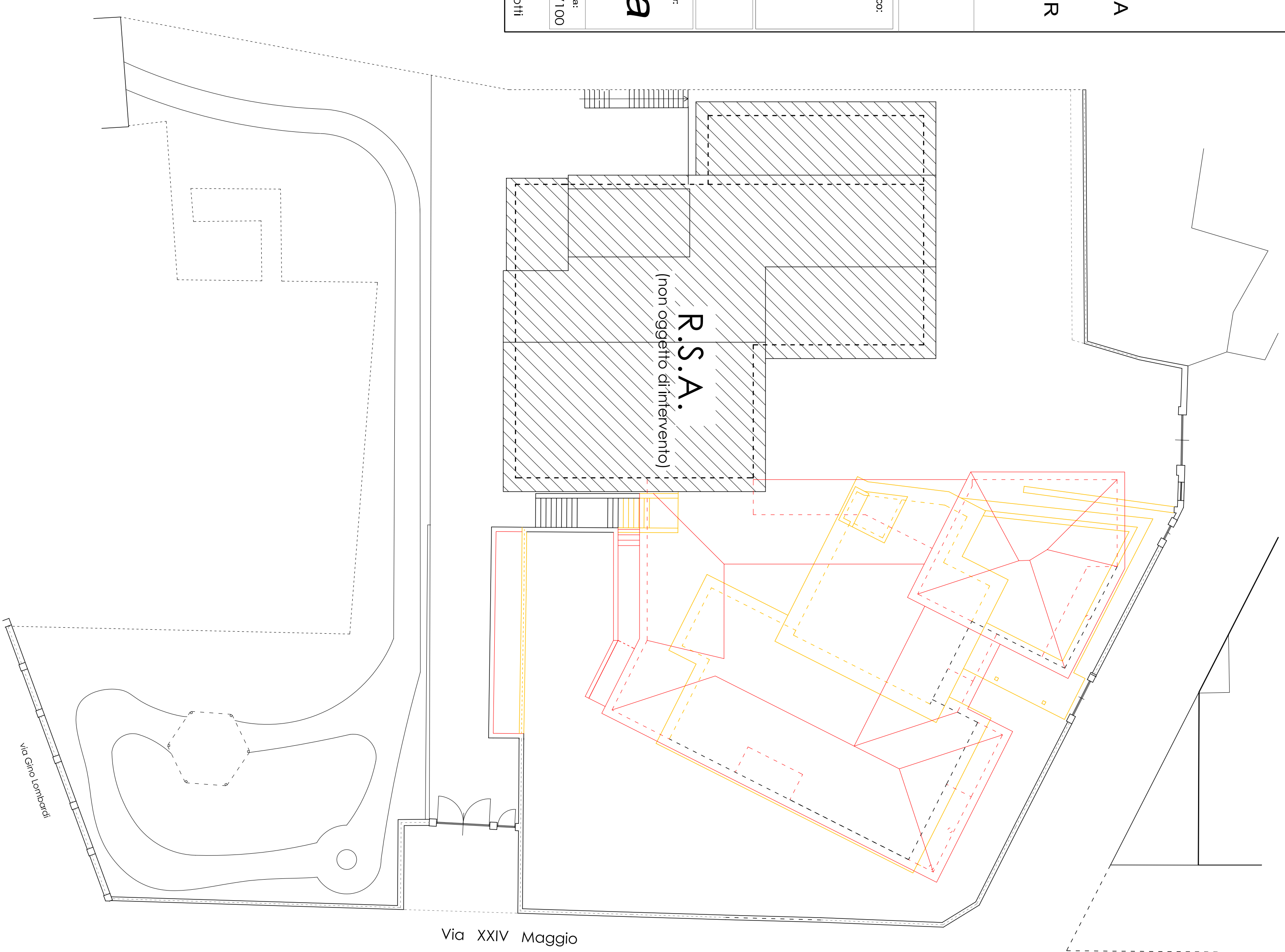

SEZIONE A-A'

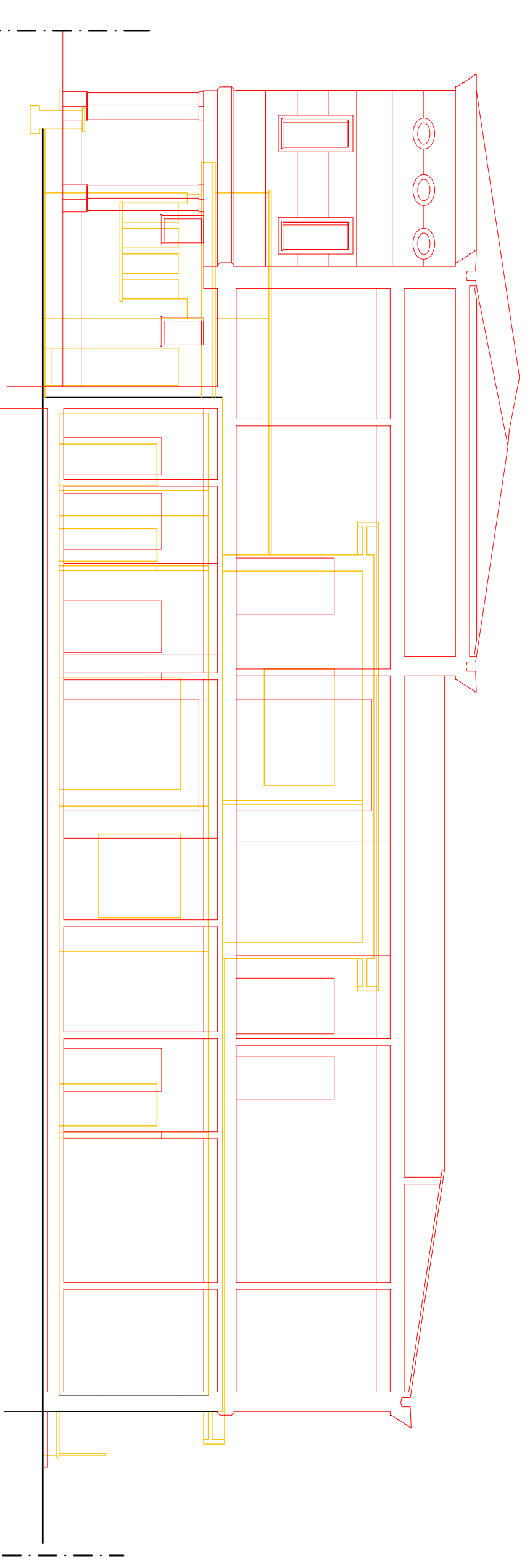

SEZIONE B-B'



PROSPETTO NORD