Carpenteria impalcato a quota +3.56m
scala 1:50

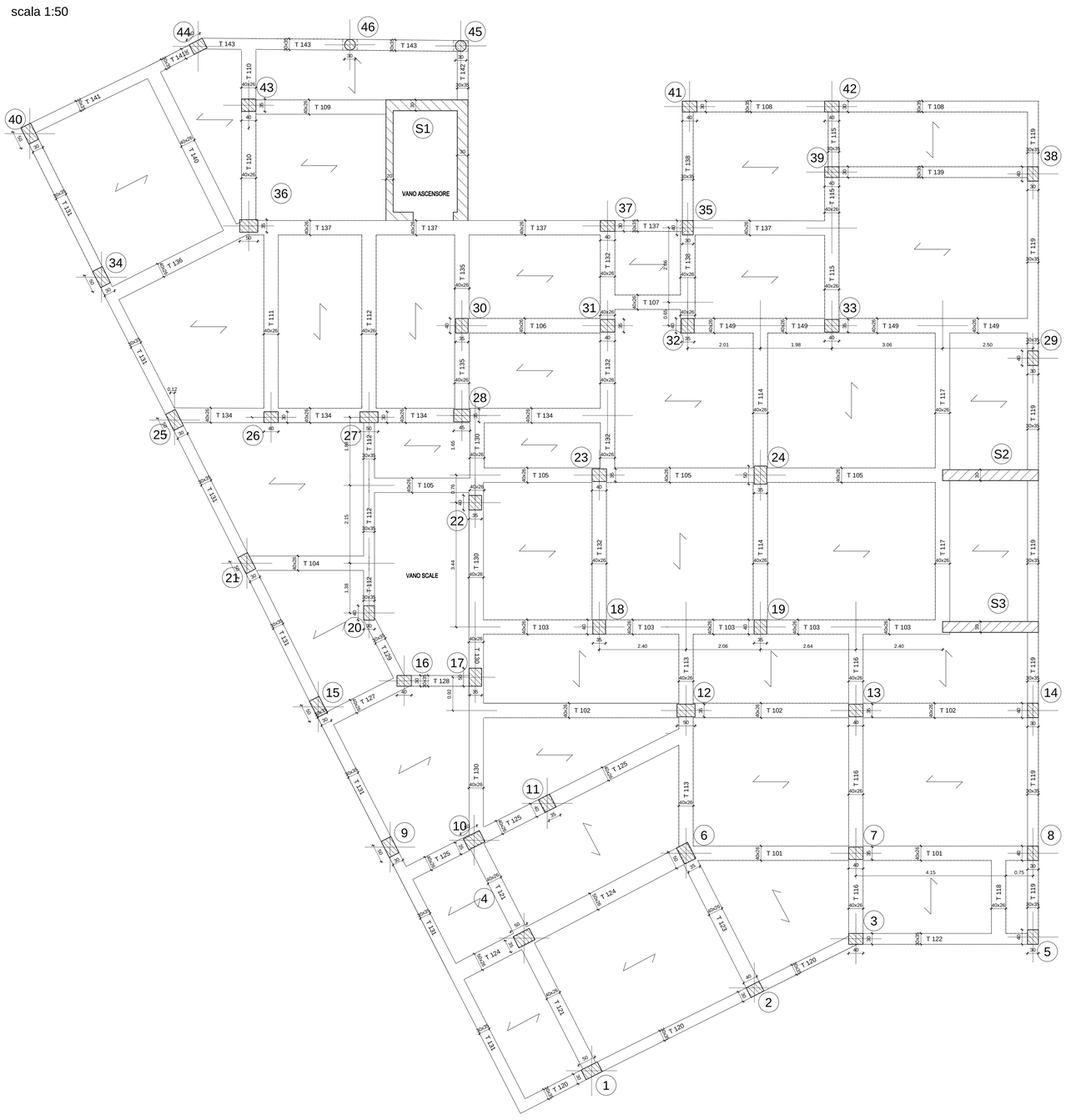

Travata 101

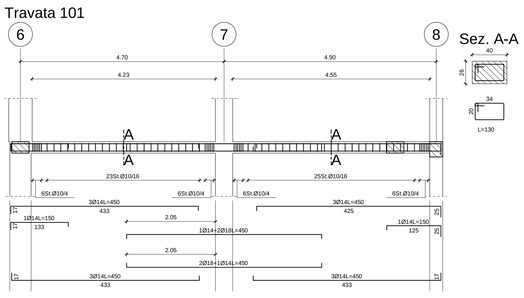

Travata 102

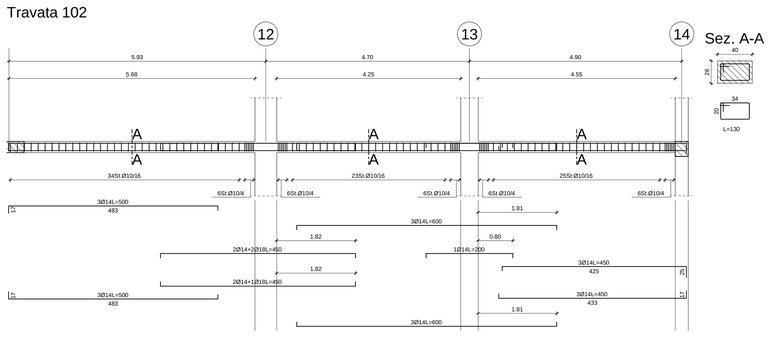

Travata 103

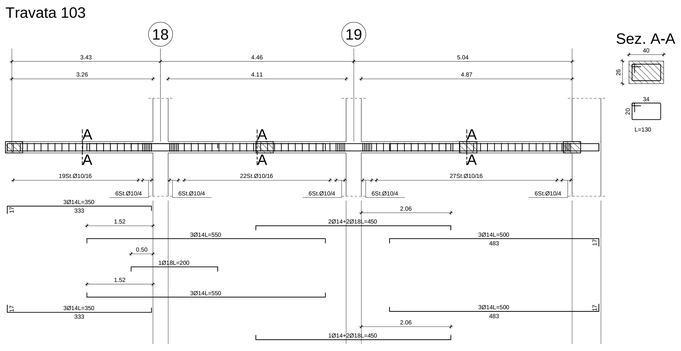

MATERIALI

- Calcestruzzo: C28/35
- Acciaio per opere in c.a. B450C controllato

NOTE

- Il copriferro deve essere 3 cm minimo.
- Le quote sono espresse in cm, ove non specificato.

Travata 104

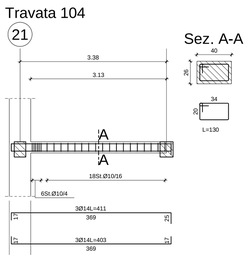

Travata 105

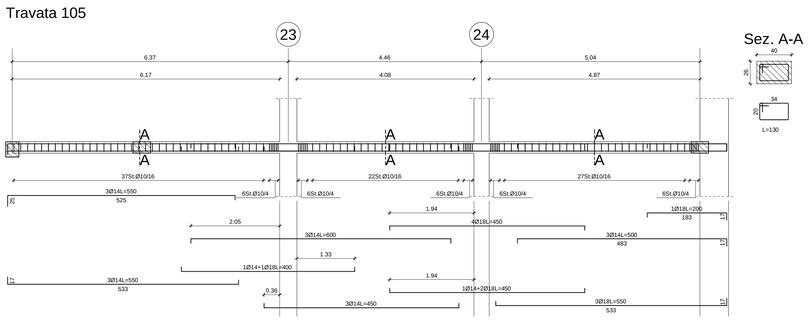

COMUNE DI SERAVEZZA
PROVINCIA DI LUCCA

PIO ISTITUTO CAMPANA
Azienda Pubblica di Servizio alla Persona

RIORGANIZZAZIONE DEGLI SPAZI INTERNI ED ESTERNI DEL FABBRICATO ADIACENTE ALLA RSA CON CONTESTUALE AMPLIAMENTO PER LA REALIZZAZIONE DEL NUOVO NUCLEO ALZHEIMER - I° LOTTO -

PROGETTO ESECUTIVO
ELABORATI GRAFICI STRUTTURALI

Il Committente:		Il Progettista Strutturale:
Presidente Pio Istituto Campana **Venturini Renzo**		**Ing. Riccardo Feliciani**

OGGETTO:
CARPENTERIA IMPALCATO Q.ta +3.56 m Scala 1:50
TRAVATE Scala 1:50
SEZIONI Scala 1:25

COMMITTENTE:
Residenza Socio Sanitaria **Pio Istituto Campana**
Via F. Donati n. 100/116 55047 Seravezza (LU)

Disegno nr: *3.1s*

Il presente disegno non può essere riprodotto in tutto o in parte senza il consenso scritto della Proprietà.

Raggruppamento Temporaneo di Professionisti
Ing. Riccardo Feliciani - Arch. Giacomo Bacci - Ing. Alberto Del Carlo - Ing. Stefano Nadotti