

COMUNE DI SERAVEZZA  
PROVINCIA DI LUCCA  
**PIO ISTITUTO CAMPANA**  
Azienda Pubblica di Servizio alla Persona

RIORGANIZZAZIONE DEGLI SPAZI INTERNI ED  
ESTERNI DEL FABBRICATO ADIACENTE ALLA RSA  
CON CONTESTUALE AMPLIAMENTO PER LA  
REALIZZAZIONE DEL NUOVO NUCLEO ALZHEIMER  
- II° LOTTO -

**PROGETTO ESECUTIVO**  
**ELABORATI ARCHITETTONICI**

Il Committente:  
**R.S.A. Pio Istituto Campana**  
Il Presidente: *Stefano Ravizza*

Progettisti:  
*Arch. Giacomo Barozzi - Ing. Riccardo Feliciani*

OGGETTO:  
**STATO MODIFICATO**  
**PROSPETTI - SEZIONI**

COMMITTENTE:  
Residenza Socio Sanitaria  
**Pio Istituto Campana**  
Via F. Donelli n. 100/116  
55047 Seravezza (LU)

Disegno nr:  
**4a**

Scale:  
1:100

Ing. Riccardo Feliciani - Arch. Giacomo Barozzi - Ing. Alberto Dell'Carlo - Ing. Stefano Neddelli

**PLANIMETRIA GENERALE** (Fuori Scala)

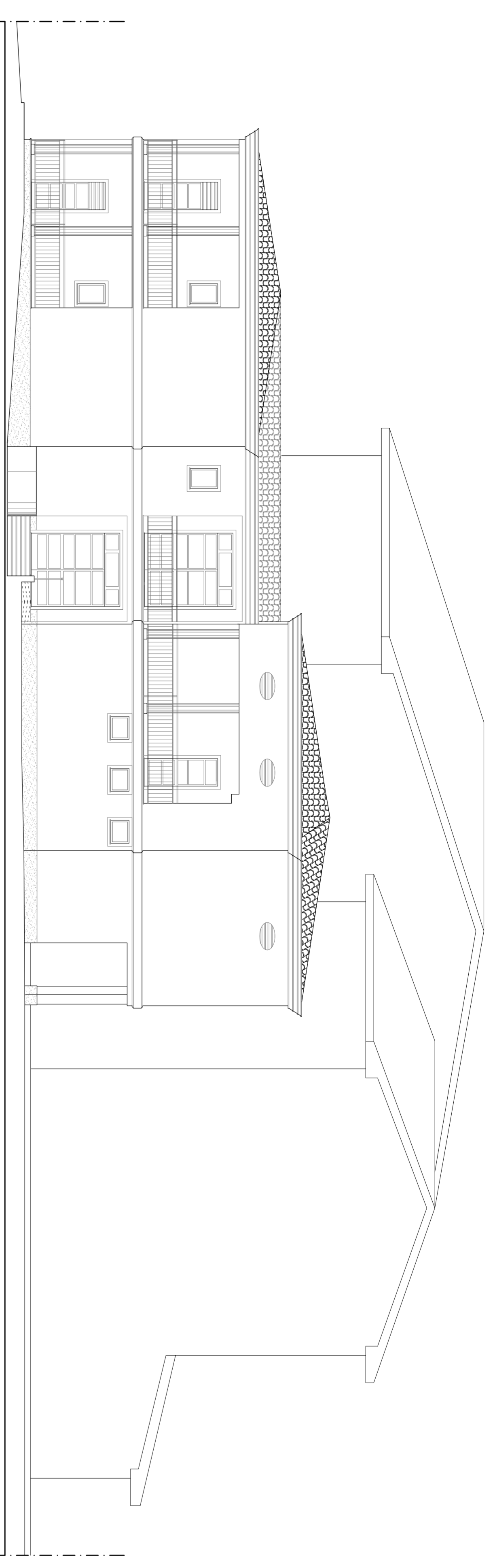
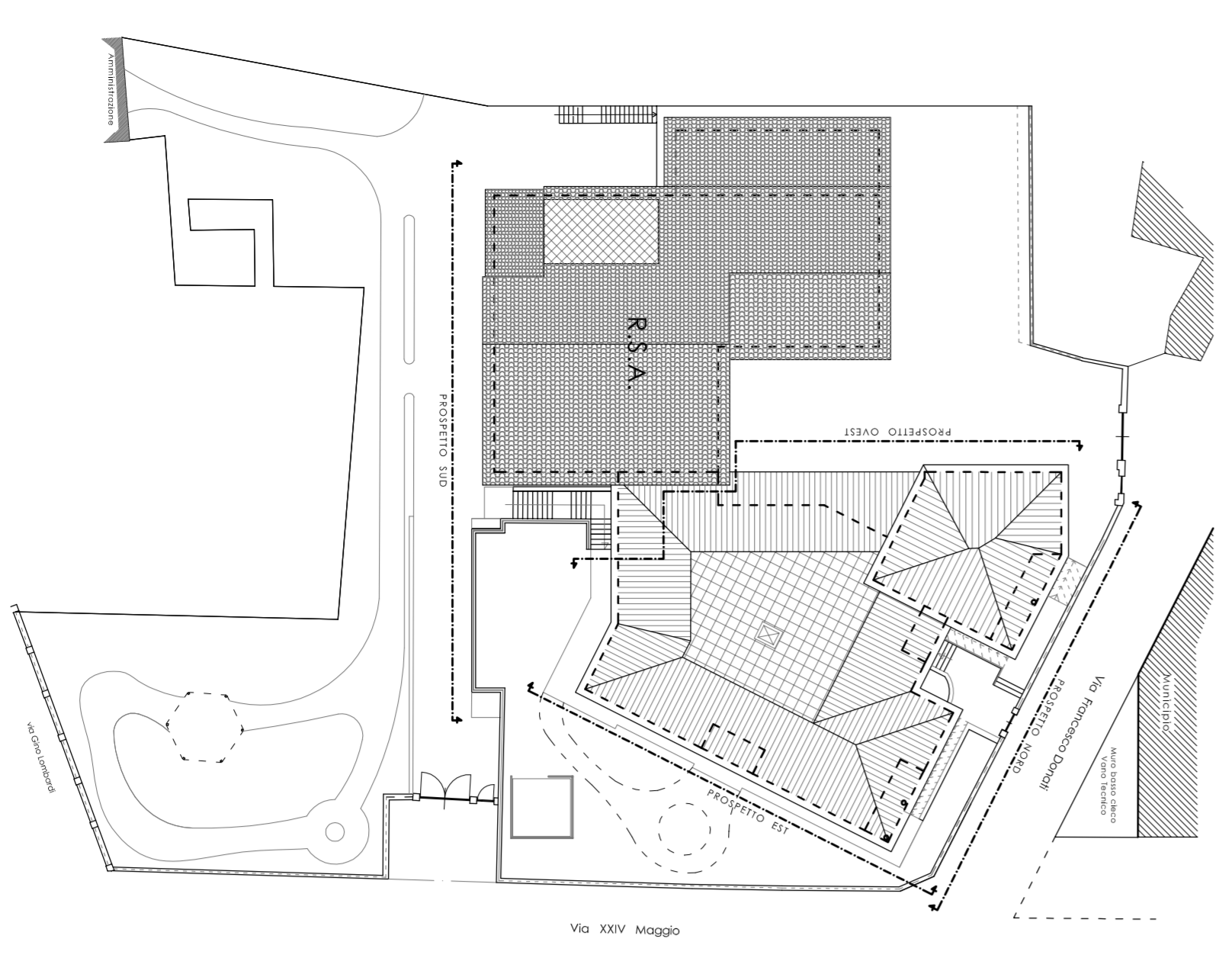

**PROSPETTO NORD**

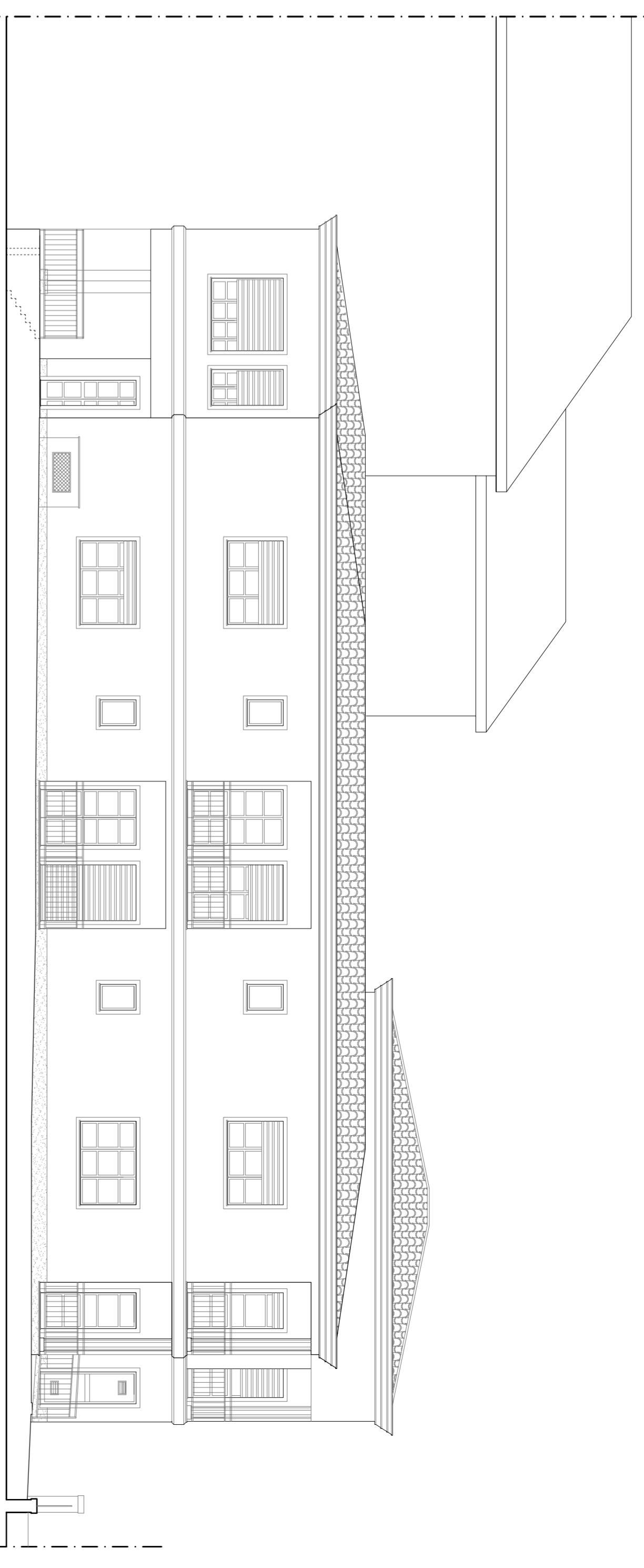

**PROSPETTO EST**

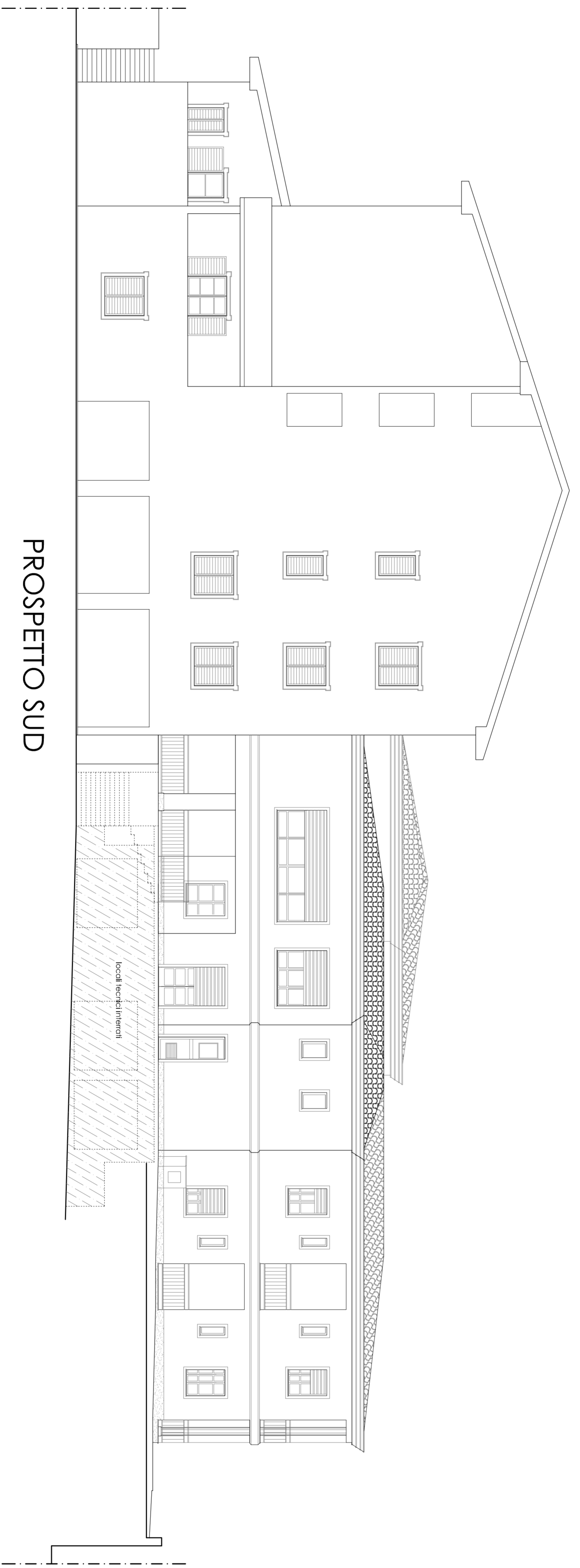

**PROSPETTO SUD**

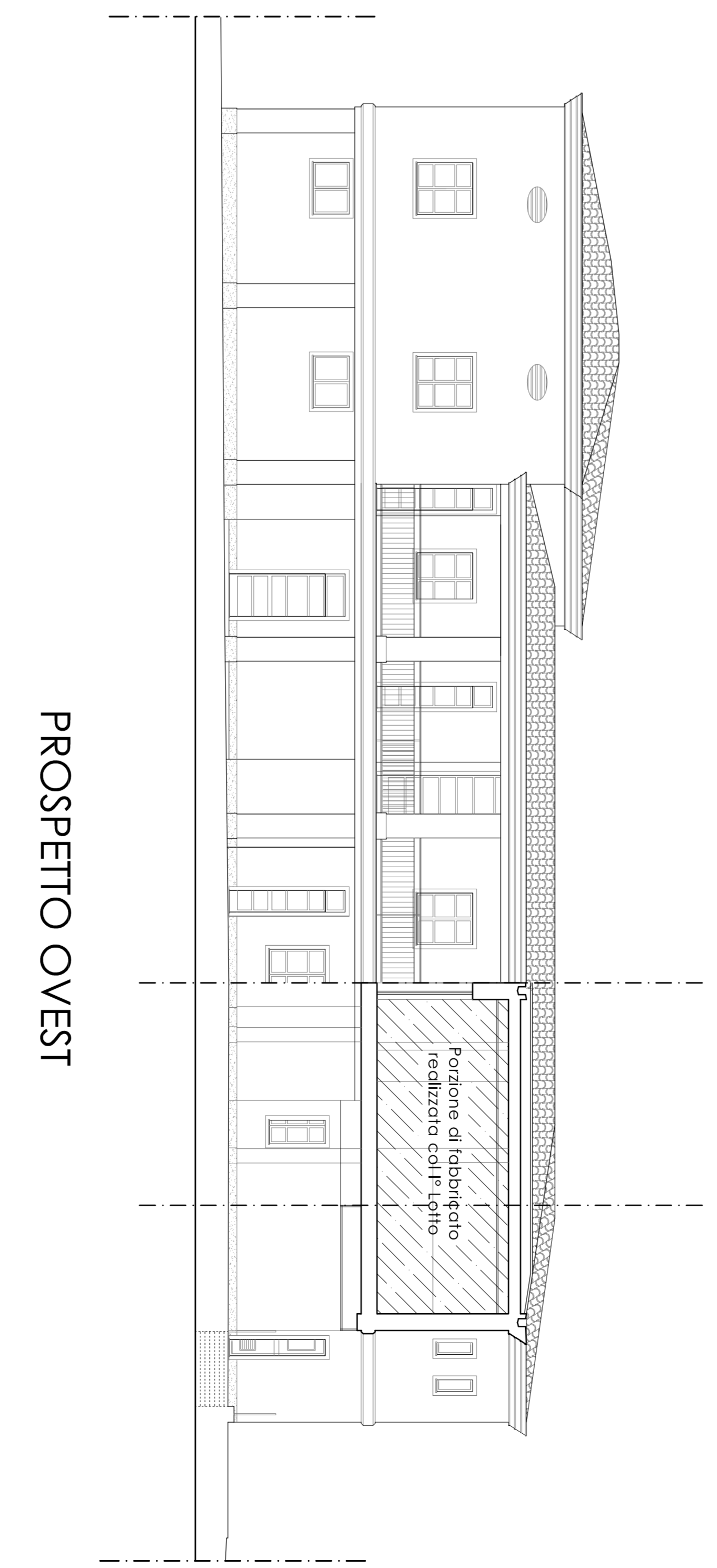

**PROSPETTO OVEST**

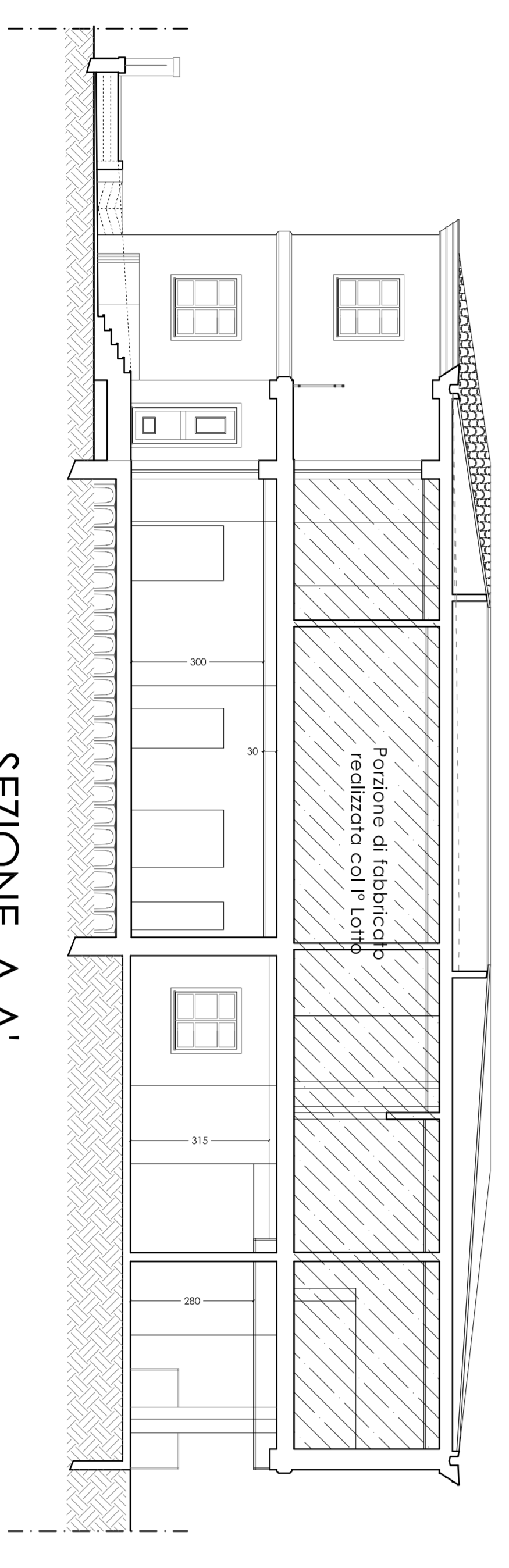

**SEZIONE A-A'**

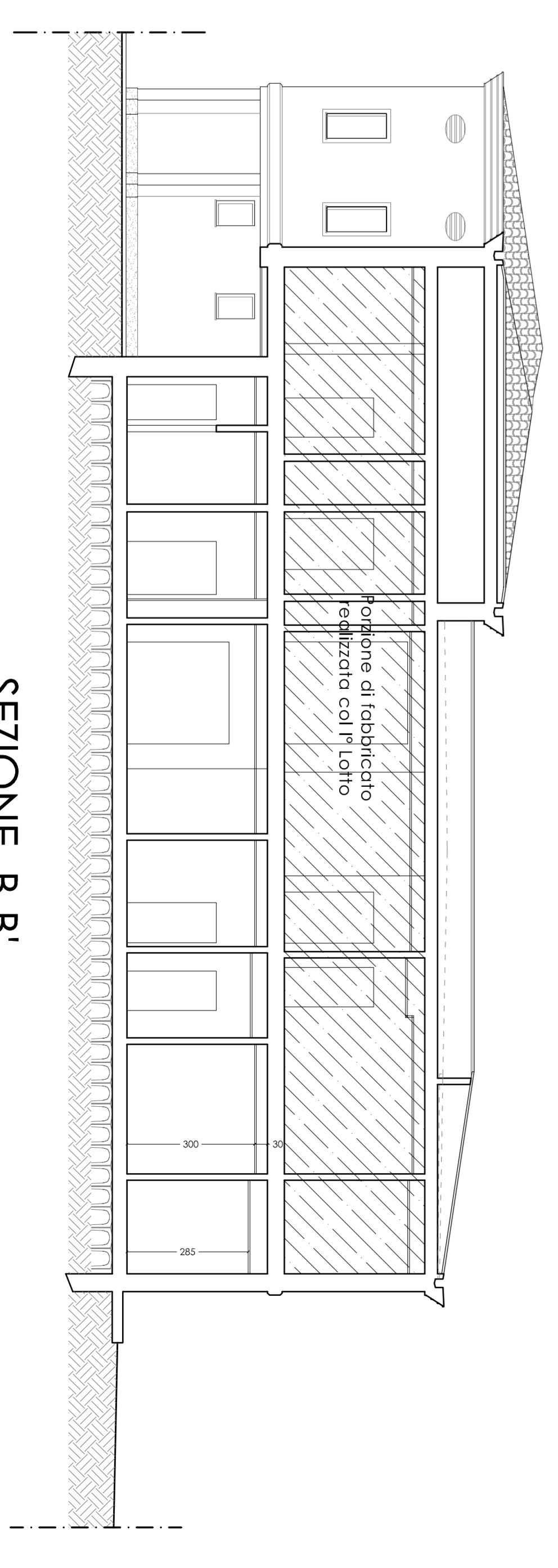

**SEZIONE B-B'**