

RIORGANIZZAZIONE DEGLI SPAZI INTERNI ED
 ESTERNI DEL FABBRICATO ADIACENTE ALLA RSA
 CON CONTESTUALE AMPLIAMENTO PER LA
 REALIZZAZIONE DEL NUOVO NUCLEO ALZHEIMER
 - 1° LOTTO -

PROGETTO ESECUTIVO
 ELABORATI ARCHITETTONICI

Il Committente:
 Provincia di Lucca
 V.le Martiri della Libertà
 55100 Lucca (LU)

Il Progettista architettonico:
 Arch. Giacomo Sacchi

OGGETTO: **STATO ATTUALE - Ex Centro Diurno**
PIANTE - PROSPETTI-SEZIONI

COMMITTENTE:
 Residenza Scalo Santhia
 Via F. Donelli, 1
 55047 Seravezza (LU)

Disegnato n.º:
1a

Scale: 1:100

Regolamento Temporaneo di Polizia Urbana
 Ing. Riccardo Feliciani - Arch. Giacomo Sacchi - Ing. Alberto Del Carlo - Ing. Stefano Nardelli

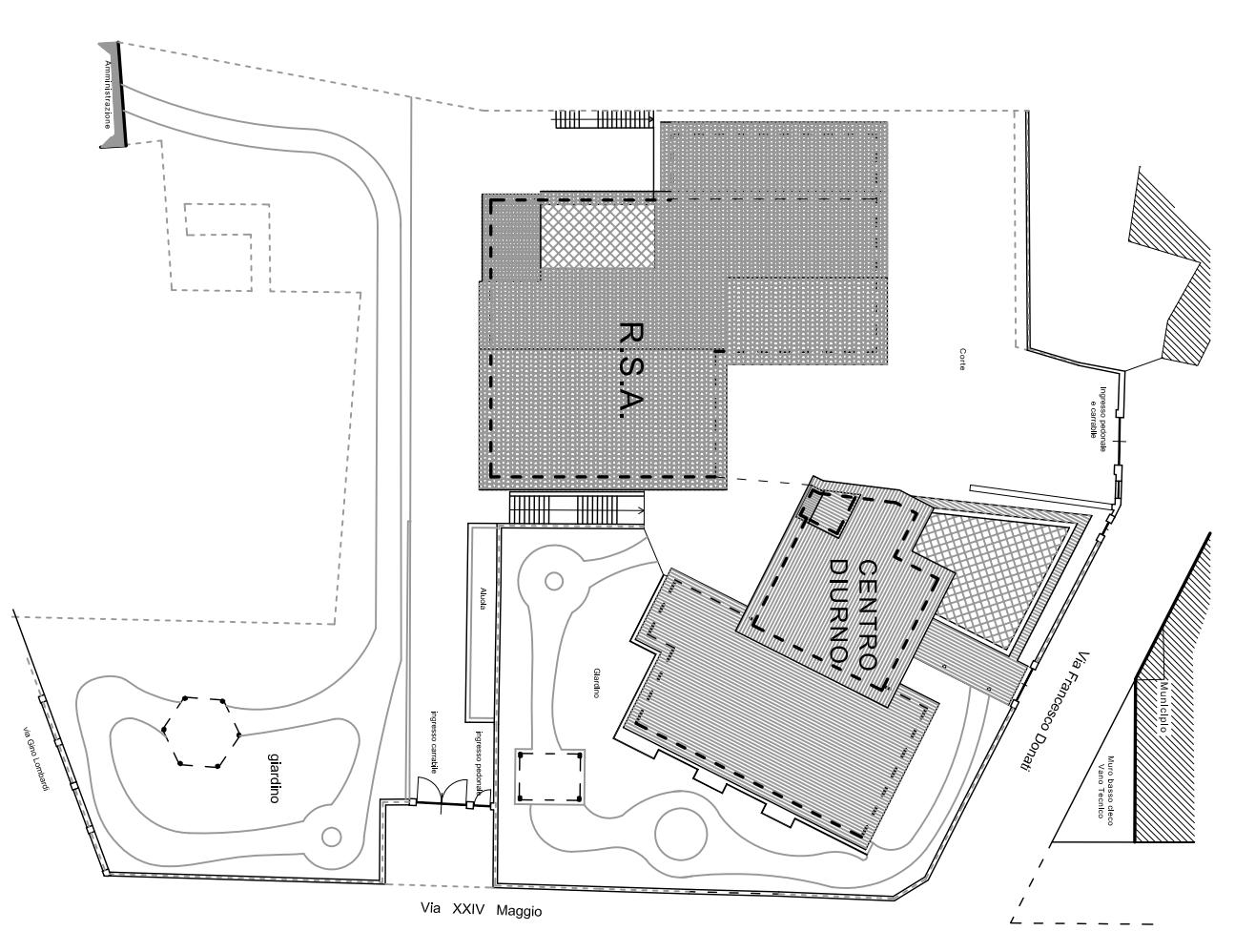

PLANIMETRIA GENERALE 1:500

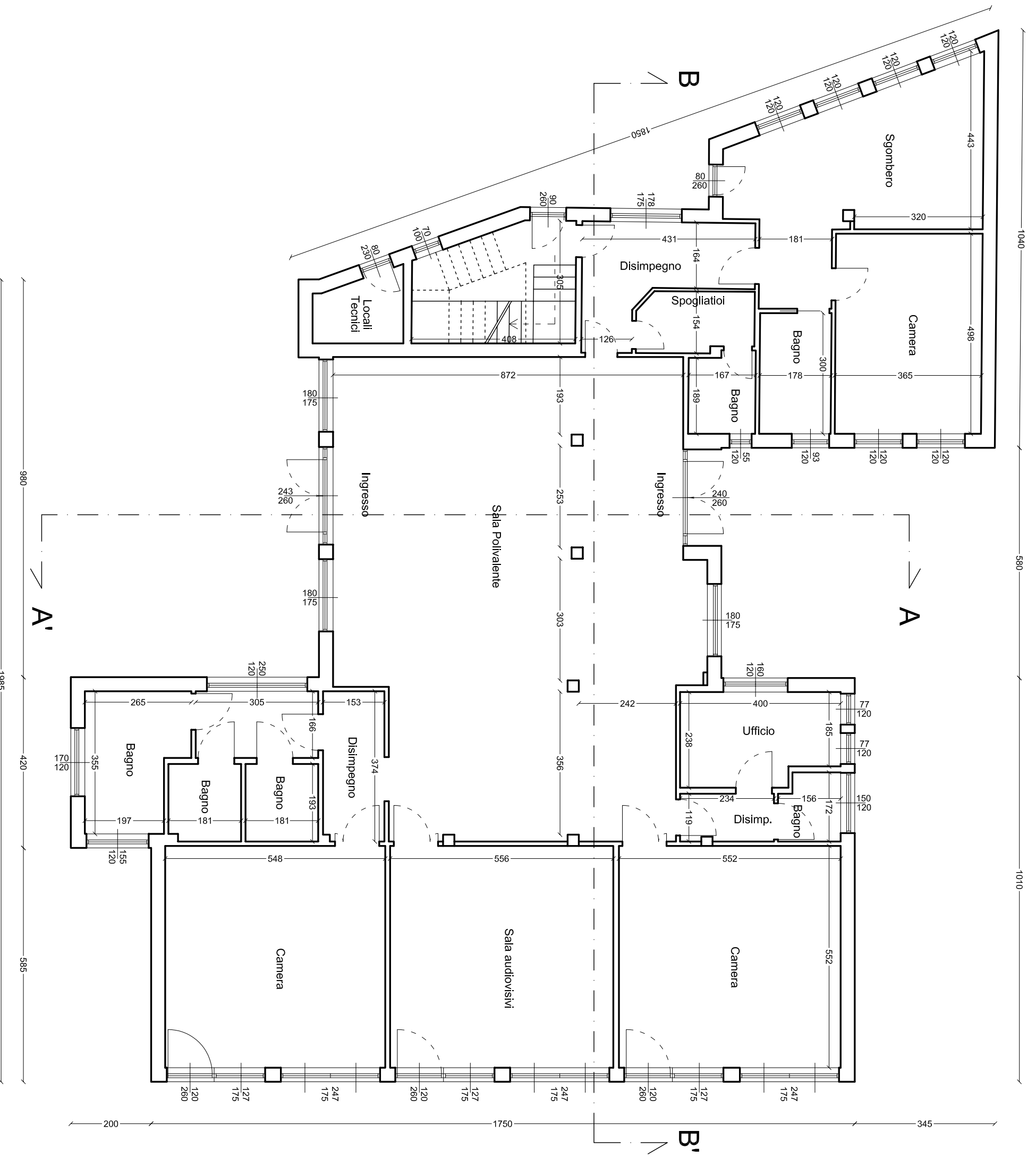

PIANTA PIANO TERRA

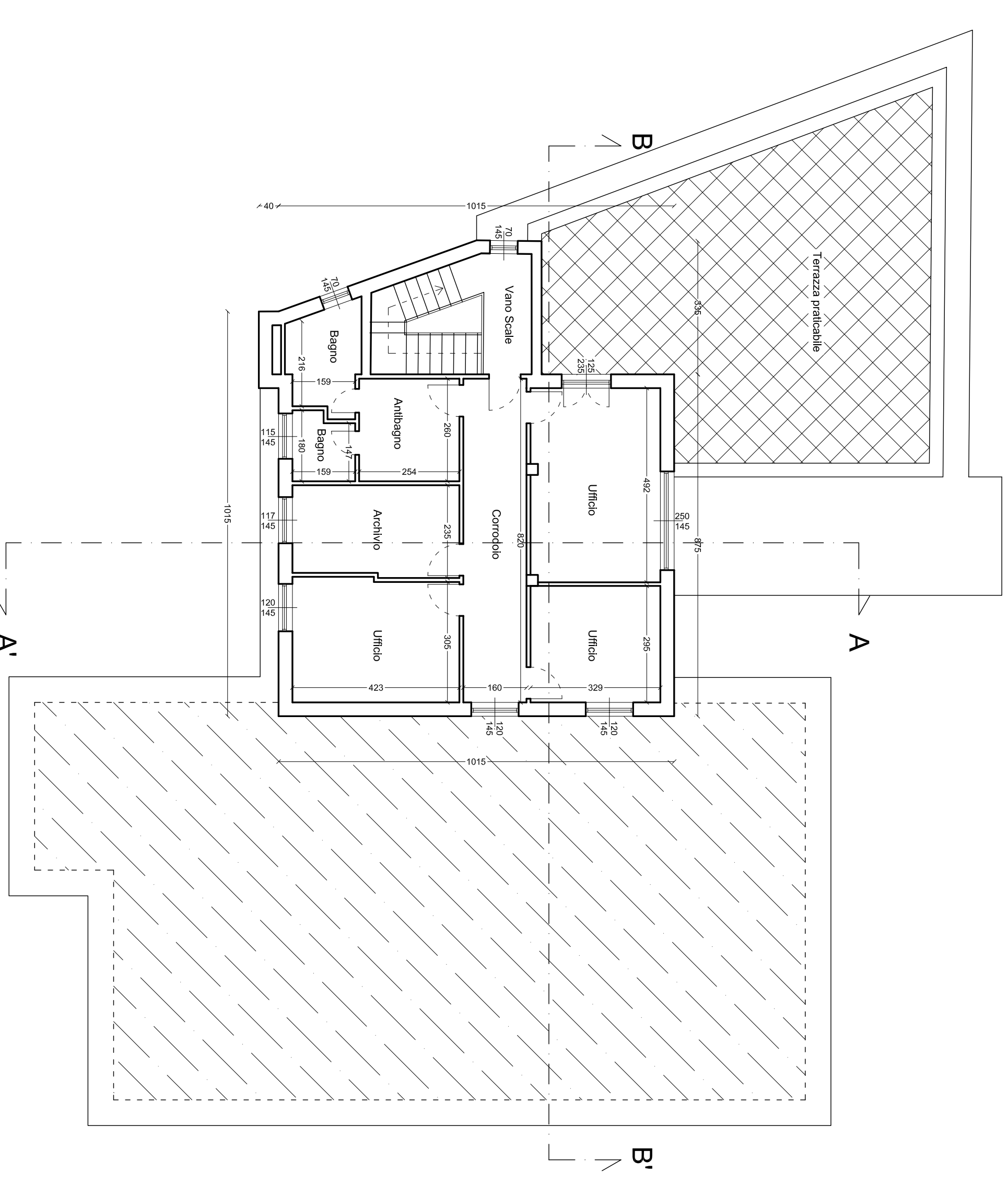

PIANTA PIANO PRIMO

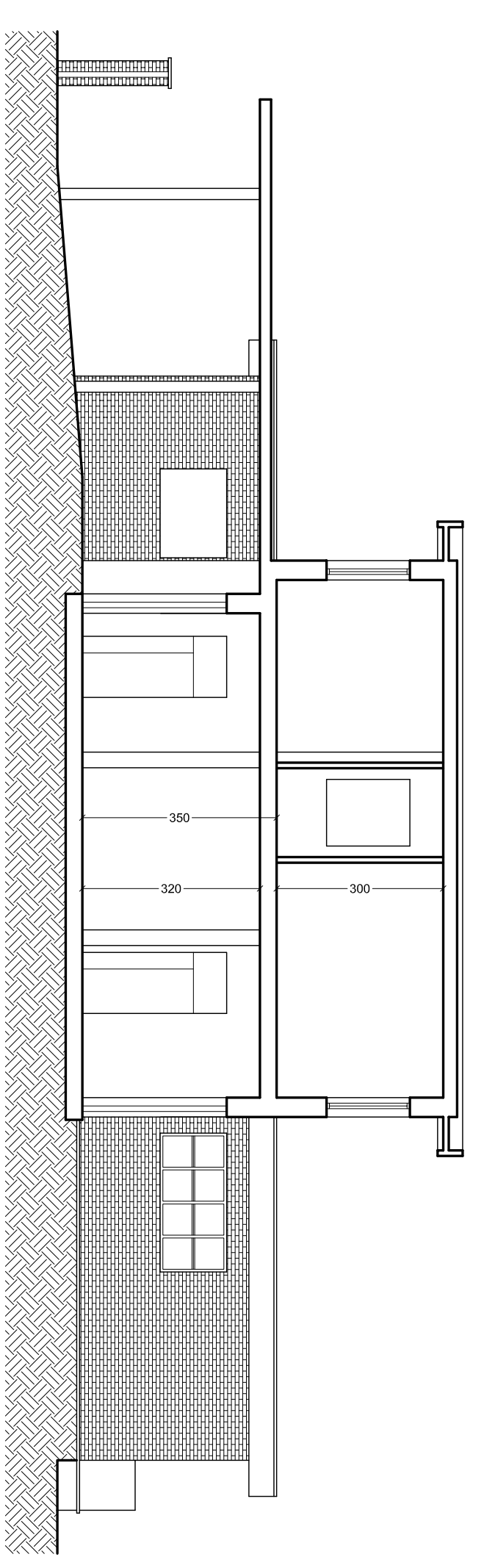

SEZIONE A - A'

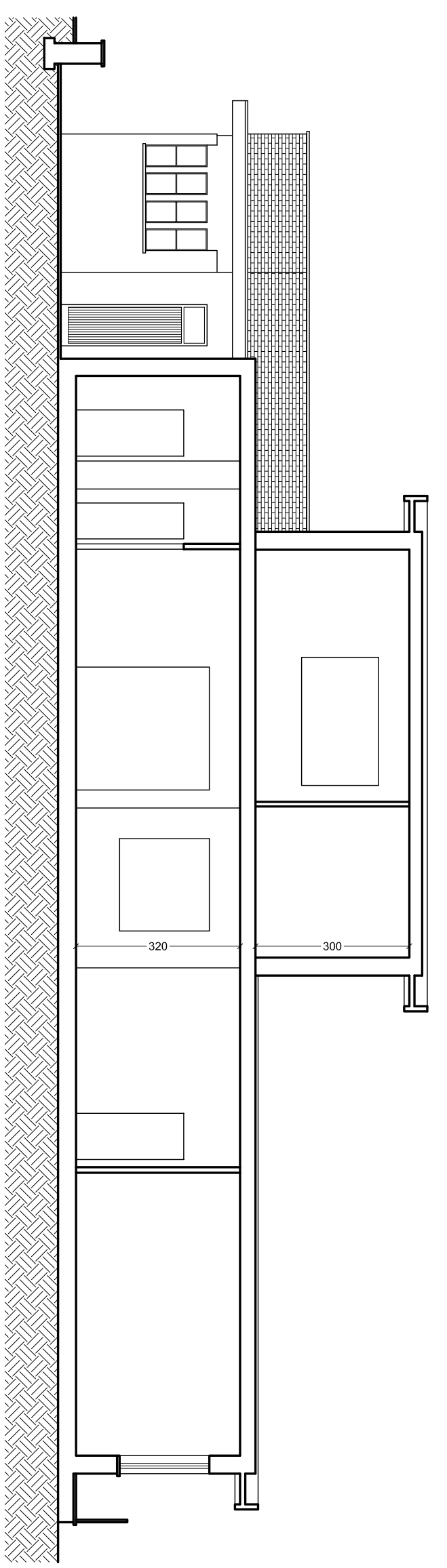

SEZIONE B - B'

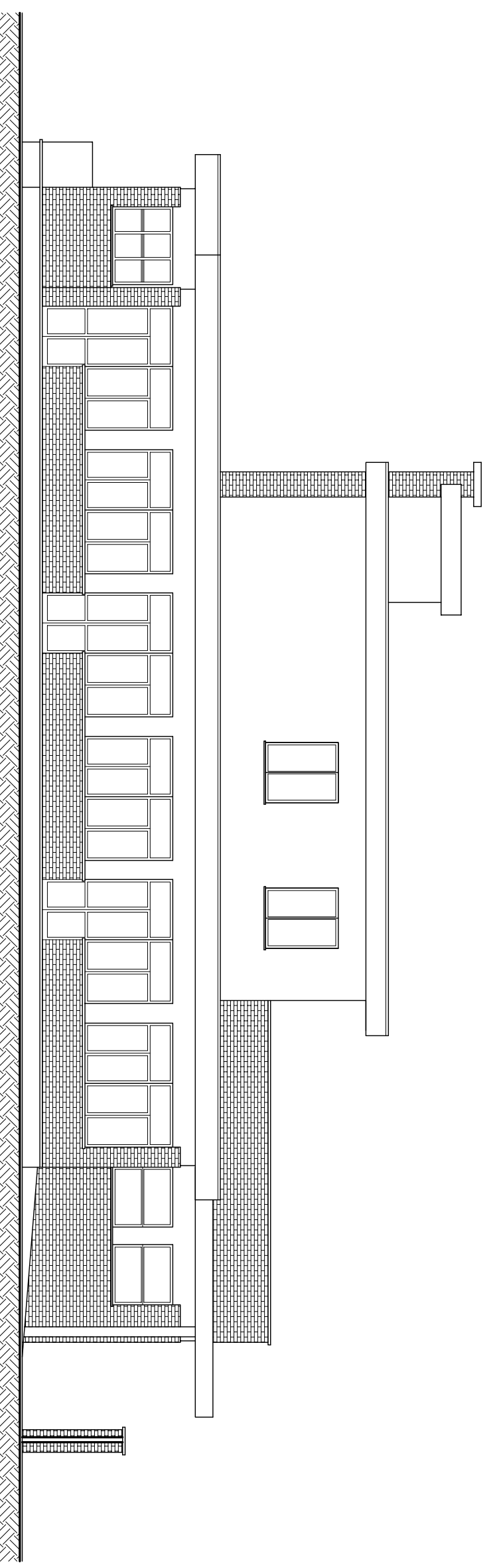

PROSPETTO SUD - EST

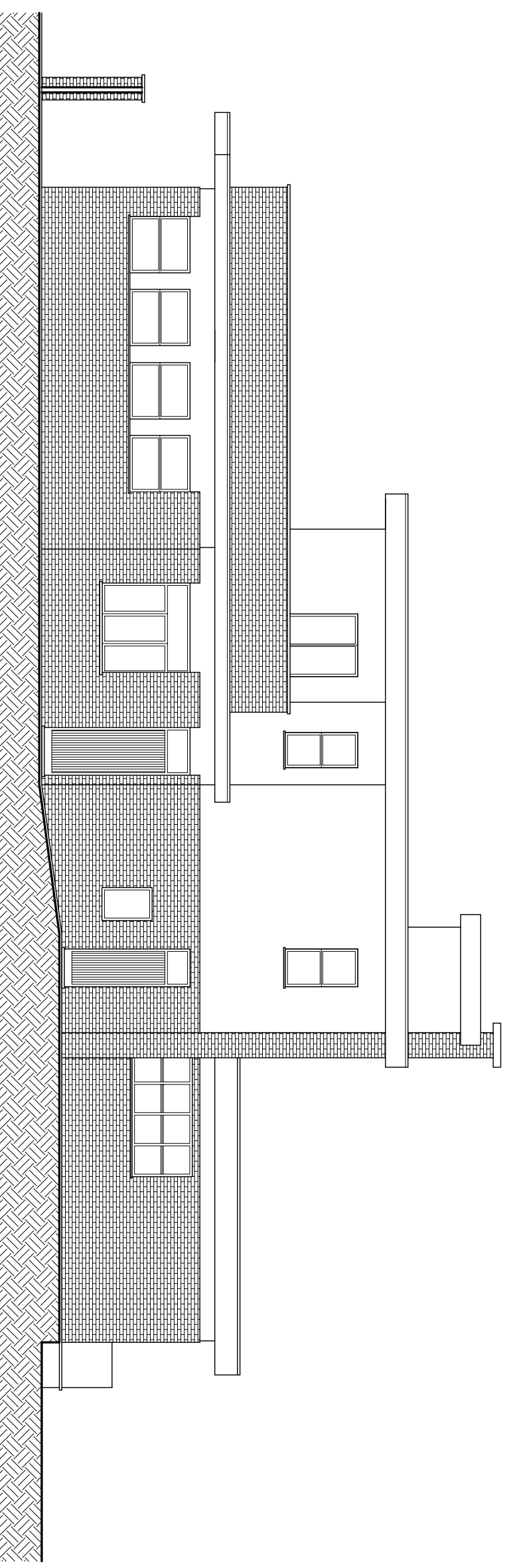

PROSPETTO NORD - OVEST

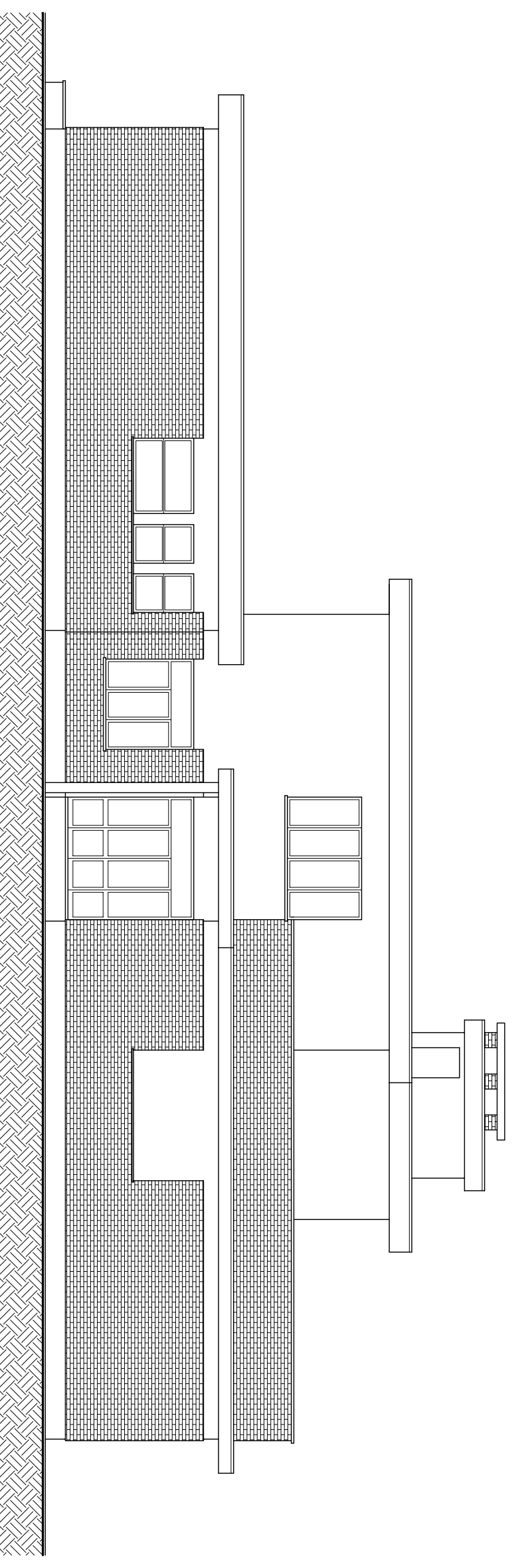

PROSPETTO NORD - EST

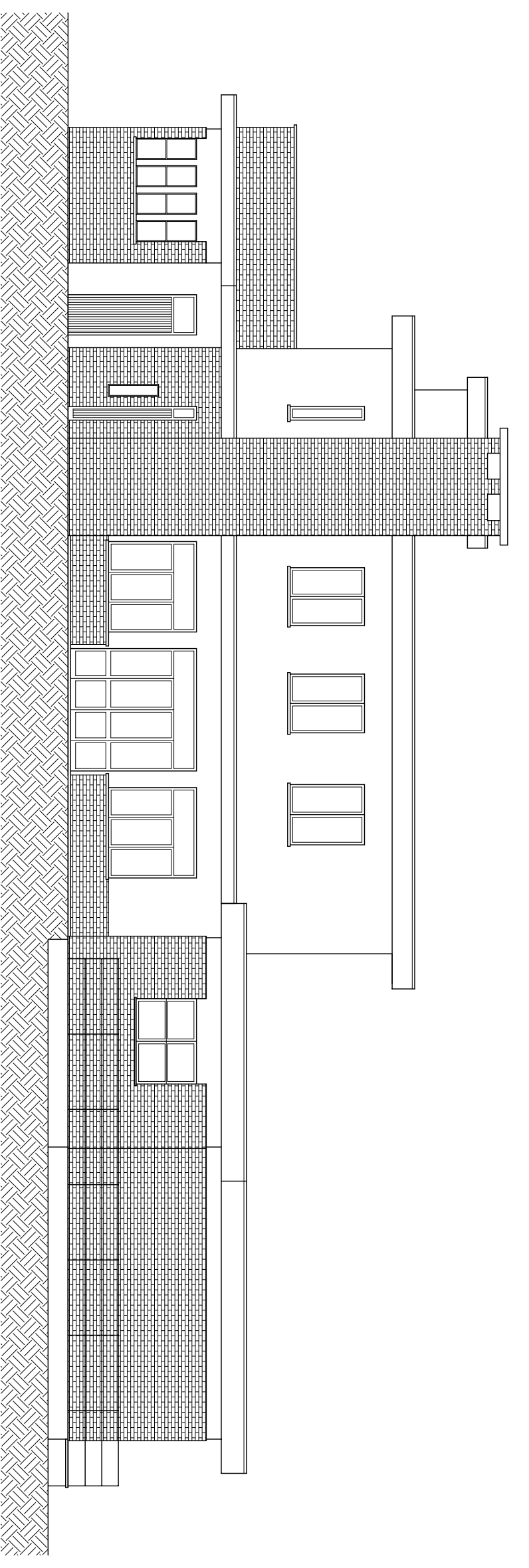

PROSPETTO SUD - OVEST