

COMUNE DI SERAVEZZA

PROVINCIA DI LUCCA

PIO ISTITUTO CAMPANA

Azienda Pubblica di Servizio alla Persona

RIORGANIZZAZIONE DEGLI SPAZI INTERNI ED
ESTERNI DEL FABBRICATO ADIACENTE ALLA RSA
CON CONTESTUALE AMPLIAMENTO PER LA
REALIZZAZIONE DEL NUOVO NUCLEO ALZHEIMER
IL LOTTO

PROGETTO ESECUTIVO ELABORATI IMPIANTI TECNOLOGICI

Il Committente:
Presidente Pio Istituto Campana
Venturini Renzo

Il Progettista:
Ing. Alberto Del Carlo

OGGETTO:
IMPIANTO TERMICO
Impianto Radiante a Soffitto

Rev.	Descrizione modifica:	Data	Dis.	Appr.	Il presente disegno non può essere riprodotto in tutto o in parte senza il consenso scritto dell'Aut. Progettista
1	Modifiche	21-12-2015	B.G.		
2	Modifiche	27-01-2016	B.G.		
3	II° Incontro USL	23-02-2016	B.G.		
4	I° Incontro Regione	14-03-2016	B.G.		

COMMITTENTE:

Residenza Socio Sanitaria
Pio Istituto Campana
Via F. Donati n. 100/116
55047 Seravezza (LU)

Disegno nr.:

74

Scala:

--

Ing. Riccardo Feliciani - Arch. Giacomo Bacchi - Ing. Alberto Del Carlo - Ing. Stefano Nadotti

Raggruppamento Temporaneo di Professionisti

QUADROTTI 600X600 LANA DI ROCCIA

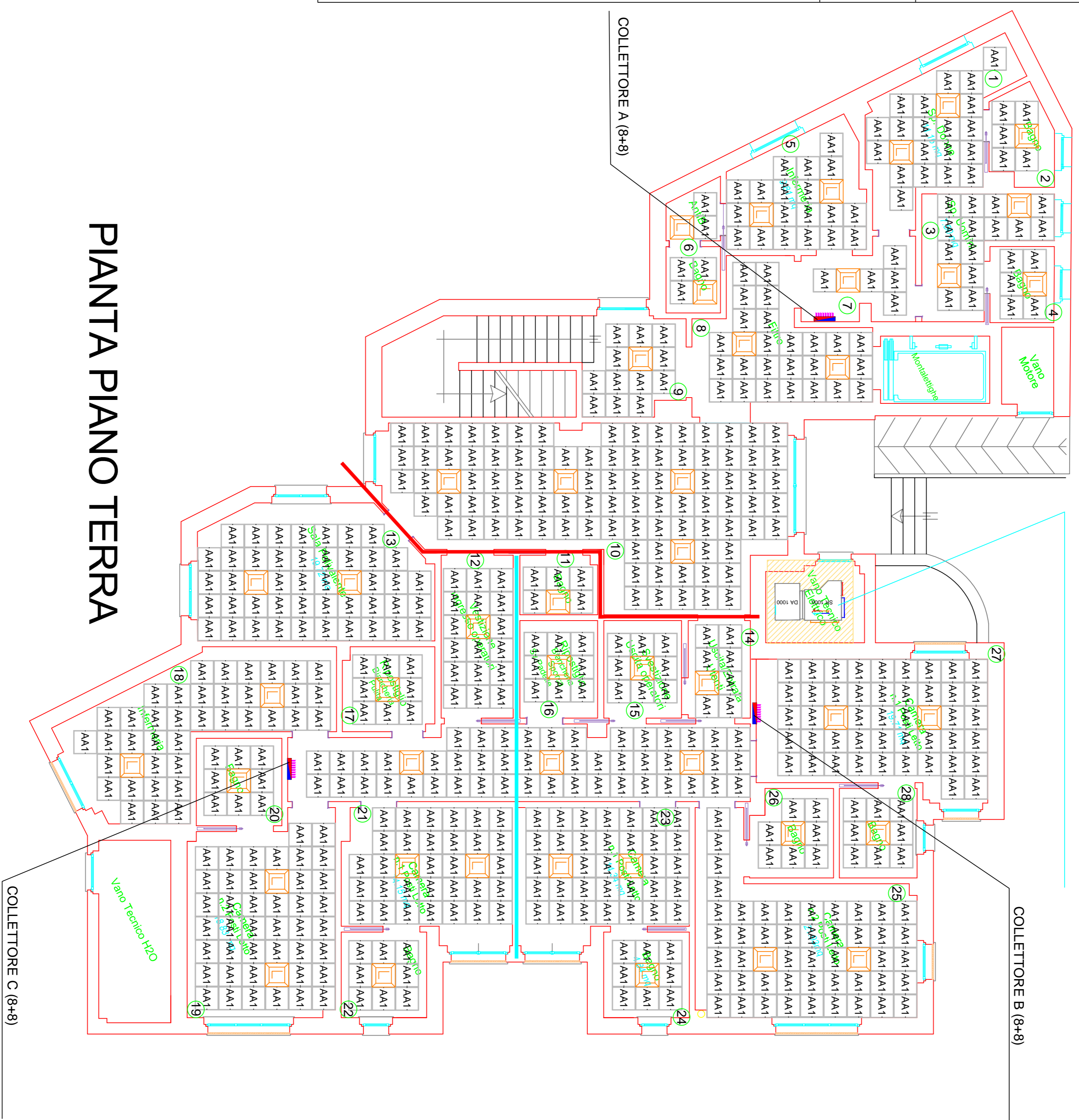

PIANTA PIANO TERRA

